n° 331 - Octobre 2019

TINTIGNY NOUVELLES COMMUNALES

Les petites et grandes nouvelles de l'entité communale de Tintigny

L'ISOLEMENT

Dans son poème « L'isolement », après la perte d'un être cher, Lamartine écrit ce vers célèbre « Un seul être vous manque et tout est dépeuplé ». Chacun d'entre nous a pu en faire la triste expérience. On peut étendre cette perception de « manque » à plusieurs choses de notre vie courante et notamment depuis près d'un an, au-delà de l'aspect économique gravissime, à cette privation de circulation en forêt. Une chose habituellement si naturelle et vivifiante dont on est privé donne à réfléchir et à mesurer à quel point elle était, elle est importante.

Autant dans la perte définitive d'un être cher, il ne reste que l'amertume et la tristesse puisque rien n'est plus directement possible, autant dans le cas de la forêt, de la nature en général, la libération de l'interdiction donnera le signal d'une renaissance mais aussi et surtout du devoir d'une particulière attention. Parce que c'est en réalisant à quel point elle nous manque, que cela doit nous inciter à la respecter d'autant plus après.

Il devrait en être ainsi pour tout ce qui, sans que l'on n'en soit conscient de façon permanente, contribue à nous faire vivre, respirer, être en bonne santé physique, mentale et sentimentale.

L'habitude que les choses soient, que la vie s'écoule, rend parfois distrait, un peu absent de ces réalités, parce qu'elles sont habituelles, permanentes. C'est donc la conscience de la perte, la disparition du cadre habituel qui fait revenir à la réalité du passé immédiat. Si un retour rapide en arrière est possible, rien n'est perdu. Sinon, c'est trop tard...

Il faut se forcer à ressentir sa vie, à prendre conscience et à mesurer combien les êtres qui nous entourent, que l'on côtoie, les lieux où l'on vit, les conditions de notre vie, tout ce qui nous accompagne positivement sont importants et méritent soins et attentions.

Et puisque c'est l'automne, Lamartine peut amorcer la réflexion de chacun par la première strophe de son magnifique poème « Pensées des morts ». BP

VOILÀ LES FEUILLES SANS SÈVE
QUI TOMBENT SUR LE GAZON
VOILÀ LE VENT QUI S'ÉLÈVE
ET GÉMIT DANS LE VALLON
VOILÀ L'ERRANTE HIRONDELLE
QUI RASE DU BOUT DE L'AILE
L'EAU DORMANTE DES MARAIS
VOILÀ L'ENFANT DES CHAUMIÈRES
QUI GLANE SUR LES BRUYÈRES
LE BOIS TOMBÉ DES FORÊTS
(...)

La revue communale est mise en page et imprimée par le Studio 36/CDR/Halle de Han • Crédit photo : Rudi Dujardin / Natagora / Rossignol

Mr.Bricolage
On peut compter sur lui.

HABAY

Click&Collect

mr-bricolage.be

Réservez sur **mr-bricolage.be**
Retirez en magasin

1. **Réservez vos produits** dans le magasin de votre choix depuis le site mr-bricolage.be
2. Votre achat est **disponible** en magasin dans **les 2 heures**
3. Vous avez **2 jours pour venir retirer vos produits en magasin**, essayer, demander conseils et échanger si besoin

Zoning des Coeuvins 6 – 6720 Habay

Mr.Bricolage

Avis à la POPULATION

NOCES DE DIAMANT ET D'OR

NOCES DE DIAMANT (60 ans de mariage)

1	COLLIGNON Jean et DESPREZ Anne-Marie	25/04/1959 à Vitry-Le-François (F)	Tintigny
2	FERON Michel et GARDIEN Francine	18/07/1959 à Bellefontaine	Lahage
3	HABRAN Alexis et LEGENDRE Simone	08/08/1959 à Etalle	Lahage
4	GODENIR Roger et ROCHE Madeleine	14/11/1959 à Tintigny	Breuvanne
5	VERHOEVEN Guido et PONSARD Simone	19/12/1959 à Arlon	Lahage

NOCES D'OR (50 ans de mariage)

6	GRUSLIN Serge et PONCELET Andrée	12/04/1969 à Tintigny	Tintigny
7	PIERRARD Charles et OTHE Viviane	27/04/1969 à Etalle	Tintigny
8	GOUVERNEUR Jules et SKIBINSKI Micheline	21/06/1969 à Bruxelles	Tintigny
9	SCHWARTZ Alain et GUIOT Jacqueline	28/06/1969 à Sainte-Marie	Bellefontaine
10	WINANCE Emmanuel et LEFEBURE Françoise	25/07/1969 à Tournai	Lahage
11	PONCÉ Camille et DECERF Nadine	30/08/1969 à Saint-Vincent	Saint-Vincent

ATTENTION, une erreur s'est glissée dans notre précédente édition : le numéro de téléphone de la garderie de Tintigny est le 0476/98 92 45 (Christiane FROIDCOURT et Valérie GILLET)

FERMETURE

Exceptionnellement,
les bureaux seront fermés
le **lundi 7 octobre** jusque 10 heures.

Pour vos informations culturelles & pour vos petites annonces de « La Boîte aux Idées »
Tél. : 063/44 00 67 – Fax : 063/44 61 39
studio.graphique@halledehan.be

Pour toutes communications, s'adresser à l'administration communale
Administration communale
Grand'rue, 76 à Tintigny
Sophie Lahure : sophie.lahure@tintigny.be
063/44 02 19

Pour vos publicités
Le Centre de Développement Rural
Han, 36 6730 Tintigny (Han) – 063/44 00 67
studio.graphique@halledehan.be
www.halledehan.be

Prochaine parution : le 30 octobre 2019
Vos articles, publicités, annonces
doivent être déposés pour
le **18 octobre** au plus tard

Éditeur responsable : Isabelle Houtart, Han, 36 – 6730 Tintigny

AR
AUTOMOBILE
VOTRE GARAGE DE PROXIMITÉ
CITROËN
PEUGEOT
VOTRE AGENT
AGRÉÉ PEUGEOT
VOTRE AGENT
AGRÉÉ CITROEN
www.arautomobile.be
Horaires: du mardi au vendredi de 8h30 à 12h - 13h à 18h
Samedi de 8h30 à 12h et de 14h à 17h
RUE DE BOUILLON, 4
6810 IZEL
Tél. +32 (0)61 23 39 09

Vanessa Coiffure
063 44 44 48
0495 34 13 60
NOUVELLE
ADRESSE
Du nouveau pour vous messieurs,
SERVICE BARBIER
Bellefontaine
344 Rue de Villemont
Ce salon de coiffure travaille avec les produits Wella

ZANINI PNEUS
ROULER TRANQUILLE
N° TVA BE 0880 29 118
18, RUE DU MONUMENT
B-6730 TINTIGNY ANSART
063/44 46 28
GSM 0476/72 17 15
gabilou@hotmail.com

QUALITÉ DE L'EAU DISTRIBUÉE EN 2018 SUR LA COMMUNE DE TINTIGNY

En application de la Directive Européenne 98/83/C.E. et, conformément aux prescriptions du Code de l'eau concernant la qualité de l'eau destinée à la consommation humaine en Région wallonne, nous avons le plaisir de vous informer sur la qualité de l'eau qui vous a été distribuée en 2018.

Les zones de distribution d'eau de la commune de Tintigny

La commune de Tintigny comprend 3 zones de distribution :

N° zone de distribution d'eau	Origine/Captage	Ville/village desservi
1	Ferba I et II	Tintigny, Breuvanne, Bellefontaine, Han, Ansart, Lahage, Poncelle
2	Fontaine David et Fagne de France	Rossignol
3	Oasis	Saint-Vincent, Bellefontaine (rue de Villemont et rue du 7ème R.I.C.)

Une zone de distribution d'eau est une zone géographique à l'intérieur de laquelle la qualité de l'eau est considérée comme uniforme. Concrètement, il s'agit d'un village ou d'un ensemble de villages alimenté par un ou plusieurs captage(s) spécifique(s) comme l'illustre le tableau ci-dessus.

Contrôle continu de la qualité de l'eau

Pour pouvoir être distribuée, l'eau doit être salubre et propre.
La législation étant très rigoureuse en matière d'eau potable, des contrôles sont réalisés tout au long de l'année. Des paramètres microbiologiques et chimiques bien déterminés sont contrôlés. Ainsi :

- **1 contrôle complet** reprenant pas moins de 79 paramètres a été effectué sur chacune des zones de distribution ;
- **11 contrôles de routine reprenant 14 paramètres** ont été effectués dans la zone de distribution n°1 (Tintigny, Breuvanne, Bellefontaine, Han, Ansart, Lahage, Poncelle) ;
- **5 contrôles de routine reprenant 21 paramètres** ont été effectués dans la zone de distribution n°2 (Rossignol)
- **5 contrôles de routine reprenant 14 paramètres** ont été effectués dans la zone de distribution n°3 (Saint-Vincent, Bellefontaine (rue de Villemont et rue du 7ème R.I.C.) ;

Les analyses ont été effectuées par le laboratoire Lareco.

Quelques paramètres caractéristiques de l'eau de Tintigny

N° zone de distribution d'eau			1	2	3
Paramètres	Définition	Norme	Valeurs moyennes		
pH (ions hydrogène)	Spécifie le caractère acide ou basique de l'eau	6,5 ≤ pH ≤ 9,5 pH < 7 : eau acide pH > 7 : eau basique	7,2	7,4	7,1
Conductivité	Représente la teneur en matières minérales et sels dissous dans l'eau	2.500 µs/cm à 20°C Entre 200 et 333 µs/cm, l'eau a une minéralisation moyenne	486,4	140,0	494,7

Dureté (TH)	Représente la concentration en calcium et en magnésium dans l'eau	Pas de norme. Entre 0 et 15°F (degré français) : eau douce Entre 15 et 30°F : eau dure Au-delà de 30°F : eau très dure	26,7	8,0	23,5
Nitrates (NO3-)	Issus de l'activité agricole ou des rejets d'eaux usées domestiques	50 mg/l NO3	32,4	3,5	27,5
Pesticides totaux	Herbicides, insecticides, fongicides, … Issus de l'activité agricole	25 µg/l	0	0	0

Info : µS/cm : microsiemens par centimètre (inverse de la résistivité électrique)
mg/l : milligramme par litre
µg/l : microgramme par litre
°C : degré Celsius

Qualité de l'eau distribuée

Zones de distribution n°1 (Tintigny, Breuvanne, Bellefontaine, Han, Ansart, Lahage, Poncelle) et 3 (Saint-Vincent, Bellefontaine (rue de Villemont et rue du 7ème R.I.C.)) : vous disposez d'une eau dure appelée aussi eau calcaire.
Votre eau est dure ou « calcaire ». Une eau dure ne nuit pas à la santé, au contraire. Elle comprend du calcium et du magnésium, ce qui permet de couvrir une partie des besoins journaliers de l'organisme. Ce type d'eau peut entraîner un certain inconfort dans la mesure où des dépôts de calcaire peuvent entartrer les canalisations d'eau chaude et les appareils électriques (lave-vaisselle, machine à laver, ...).

Conseils :

- Afin d'augmenter la durée de vie de vos appareils électriques, il est conseillé de veiller à l'entretien régulier de ces appareils et de ne pas dépasser une température de l'eau de 55°C de sorte à limiter le dépôt de résidus calcaires.
- Attention avant d'opter pour l'installation d'un adoucisseur d'eau. En effet, si vous vivez dans un ancien logement, il se peut que vos canalisations soient encore en plomb. Un peu de plomb pourrait se retrouver dans votre eau et la rendre impropre à la consommation. Un adoucisseur d'eau n'est nécessaire qu'en cas de dureté très élevée. Par ailleurs, l'appareil doit être correctement dimensionné, installé et entretenu.

Zone de distribution n°2 (Rossignol) : vous disposez d'une eau douce et naturellement acide.
A Rossignol, l'eau est douce, c'est-à-dire peu minéralisée car pauvre en calcium et en magnésium. Elle est en outre acide. L'acidité de l'eau est une caractéristique naturelle des eaux ardennaises. Cela n'est pas dangereux pour la santé, toutefois, une eau acide est agressive (corrosive) et peut libérer les métaux constitutifs des canalisations (fer, cuivre, nickel, chrome, plomb, zinc).
La commune de Tintigny a investi en 2017 dans d'importants travaux pour améliorer la qualité de l'eau distribuée dans le village de Rossignol :

- construction d'une station de traitement du pH pour corriger l'acidité naturelle de l'eau,
- installation de lampes ultra-violettes (UV) pour désinfecter les eaux préventivement.

La station de traitement permet de reminéraliser les eaux du captage en les faisant transiter dans un filtre composé d'un substrat calcaire. Depuis sa mise en service, la valeur du pH s'est améliorée et **est conforme** à la norme régionale.

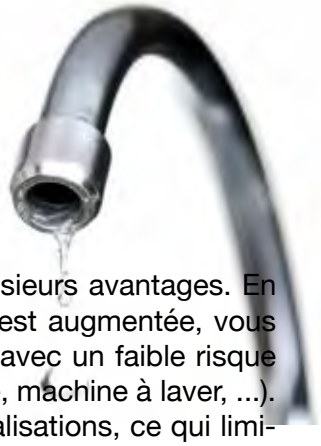

Outre la correction du pH, la reminéralisation de l'eau de distribution présente plusieurs avantages. En effet, l'eau s'enrichit en calcium et en magnésium. Et même si sa dureté (TH) en est augmentée, vous bénéficiez toujours d'une eau relativement douce (inférieure à 10 degrés français) avec un faible risque d'entartrer les canalisations d'eau chaude et les appareils électriques (lave-vaisselle, machine à laver, ...). De plus, une mince pellicule calcaire tapissera progressivement l'intérieur des canalisations, ce qui limitera la corrosion des canalisations en métal.

Conseils :
Malgré le traitement appliqué, si les raccordements ou réseaux intérieurs de votre habitation sont en métal et plus particulièrement s'ils sont en plomb, nous vous invitons, **si vous êtes une femme enceinte ou que vous avez des enfants en bas âge**, à appliquer les mesures de prévention suivantes en attendant leur remplacement définitif :

- Le matin ou en cas d'absence prolongée, laissez couler l'eau quelques instants (jusqu'à ce que l'eau fraîchisse) avant de l'utiliser pour des besoins alimentaires ; réservez la première eau à d'autres usages comme la douche, bain, nettoyage, chasse des WC, ... En effet, l'eau qui a stagné dans une tuyauterie en plomb peut éventuellement contenir une forte teneur en plomb. L'idéal serait de tirer la chasse d'eau ou de prendre sa douche avant de préparer le café le matin !
- N'utilisez jamais l'eau chaude du robinet à des fins alimentaires (café, thé, cuisson des pâtes ou légumes), la température élevée facilite la solubilisation des métaux dans l'eau et la prolifération des bactéries.
- Entretenez régulièrement les éléments de robinetterie : les brise-jets des robinets peuvent être démontés et nettoyés pour enlever les impuretés accumulées.
- N'ouvrez pas un robinet brusquement lorsque vous voulez prendre de l'eau à des fins alimentaires et que la conduite est en métal. En effet, une variation subite du débit peut engendrer le décrochage de particules de métal qui pourraient se retrouver dans l'eau consommée.

Conclusion : qualité de l'eau distribuée en 2018

L'eau qui a été distribuée en 2018 dans chaque zone de distribution **répond** aux exigences minimales fixées par le Gouvernement concernant les valeurs chimiques et microbiologiques.

Pour prévenir tout risque de dissolution du plomb dans l'eau de distribution, les derniers raccordements particuliers en plomb présents sur la zone de distribution 1 seront prochainement remplacés.
Malgré la suppression des raccordements en plomb par la Commune et des valeurs pH comprises entre 7 et 8 sur toutes les zones de distribution (solubilisation du plomb d'autant plus faible que le pH est élevé), du plomb peut encore être détecté dans l'eau de consommation lors des contrôles de qualité de l'eau tant que du plomb subsiste dans les matériaux constitutifs des installations intérieures vous appartenant (celles situées après compteur jusqu'aux différents robinets de l'habitation).
Par conséquent, si votre habitation est ancienne (avant 1950, période où la pose de canalisations en plomb était fréquente) et que vous envisagez de réaliser des travaux de rénovation, nous vous conseillons vivement d'en profiter pour remplacer les canalisations intérieures en plomb éventuellement encore présentes. Dans le cas contraire, vérifiez si les parties visibles des canalisations sont en plomb et remplacez-les.

En espérant que ces informations vous seront utiles, le service des eaux reste à votre disposition pour tout renseignement complémentaire que vous souhaiteriez obtenir. À cet effet, vous pouvez contacter DARGENTON Bruno au 0478/819671.

Le Bourgmestre

TOITURES
CHARPENTES
ZINGUERIES

ENTREPRISE
GREGORY
PERRANG
6730-LAHAGE
+32(0)63220115
+32(0)473334145
gp-entreprise@skynet.be

Entreprise MORETTE & Fils

Plâtrier - Cimentier

Travaux de rénovation
Façade isolante

Rue des Buissons, 232
B-6730 ROSSIGNOL

Tél.: 063/41 18 52
Messagerie : morette.jp@gmail.com

Arnould Rony

Terrassement - Nivellement

6730 Breuvanne/Tintigny
GSM: 0477 67 43 67

SPRL HERBEUVAL

Garage / Pneus Center

www.herbeuval-garage.be

RENAULT TRUCKS

EURO TYRE
RÉSEAU EUROPÉEN DES PNEUMATIQUES CONSEIL

- Vente
- Réparation
- Tachygraphe
- Dépannage

- Tous pneus
- Réparation
- Géométrie
- Agréé tout leasing

Zone artisanale 1- 6810 JAMOIGNE 061.46.10.60

Crelan

Heures d'ouverture
du lundi au vendredi de 8 h 30 à 16 h 00
et le vendredi jusqu'à 18 h 30

Possibilité de prise rendez-vous
en semaine entre 16 h 00 et 18 h 00

etalle@crelan.be T. 063.45.50.91
rue Du Moulin, 70b F. 063.45.66.07
6740 Etalle G. 0472.27.56.46

Ardenne & Gaume sprl

VENTE DE PRODUITS FORESTIERS

Le vendredi 8 novembre 2019 à 20 h 00, à la salle LA BREUVANNOISE, rue des Saucettes, à Breuvanne, le Collège des Bourgmestre et Echevins de la Commune de Tintigny, procédera à la vente aux enchères publiques de **25 lots de bois de chauffage situés sur le cantonnement des Eaux et Forêts de Virton** (triage de Merlanvaux J-L PIERRARD)

Délai d'exploitation et de vidange : 31 mars 2020

LIMITATION DE VOLUME – Veuillez noter ce qui suit :

Attendu que cette vente sera la seule organisée sur le Cantonnement de Virton pour l'année 2019, mais aussi pour la suivante au minimum, en raison des mesures de restriction et précaution consécutives à l'épidémie de peste porcine africaine.

Attendu qu'en raison de ce problème sanitaire, le délai d'exploitation et de vidange accordé par la DNF est court, d'une part, et que tous les candidats acheteurs ne pourront se porter acquéreurs de bois, faute d'un nombre suffisant de lots, d'autre part.

Dans le but de limiter le risque de non-exploitation dans les délais, mais aussi de donner à plus d'amateurs l'opportunité d'acquérir un lot.

LE COLLÈGE A DÉCIDÉ DE PLAFONNER LE VOLUME ACHETABLE PAR PERSONNE À 30 M³

PAIEMENT AU GRAND COMPTANT EXCLUSIVEMENT PAR CARTE BANCAIRE

Cahier affiche disponible à l'Administration communale, ou auprès du responsable de triage.

MOBILITÉ – SÉCURITÉ ROUTIÈRE
OÙ EN EST-ON SUR LA MISE EN PLACE DES RALENTISSEURS À SAINT-VINCENT ET BELLEFONTAINE ?

Afin de réduire la vitesse et améliorer la sécurité des piétons, des chicanes provisoires ont été placées pour une période d'essai de trois mois dans les rues suivantes : rue du Benté, rue de la Chapelle et rue des Rappes à Saint-Vincent ; rue du 7ème R.I.C. et rue de Chenois à Bellefontaine.

Nous vous invitons à une réunion ce 9 octobre 2019 à 18 h 30 à la salle du Conseil de l'Administration communale à Tintigny pour faire le point sur cette problématique.

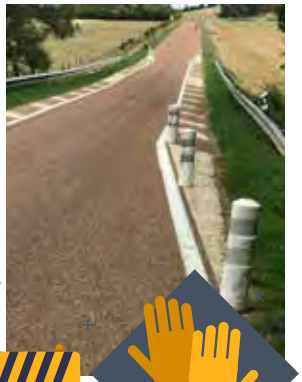

Futures chicanes définitives envisagées : marquages striés au sol et plots en plastique avec passage cycliste.

Isabelle Michel – Echevine des Travaux
Florence Rion – Service Mobilité

TINTIGNY PARTICIPE :-)

Avec le soutien
de la Coopération belge
au Développement

En partenariat avec TV-LUX

Et avec l'aimable collaboration
de Stédo

Jeux, débats, cinéma, repas, ateliers, petits déjeuners, marchés, dégustations …

REGARDE CE QU'IL SE PASSE DANS TA COMMUNE ! **WWW.LUXEMBOURGEQUITABLE.BE**

Une initiative de la Plateforme du Commerce Équitable en Province de Luxembourg

NORD ET SUD SOLIDAIRES
Province de Luxembourg,
province du commerce équitable

YOGA à TINTIGNY

J'enseigne en **cours collectifs** et **individuels** le yoga, aux vertus à la fois douces et dynamiques, respectant les possibilités de chacun.

La pratique du yoga ne nécessite aucune capacité particulière, il s'adapte au pratiquant et non le contraire.

LES COURS

Grand'Rue, 107
6730 Tintigny
(entrée par l'arrière du bâtiment)

Jeudi → 18h30 et 20h
Vendredi → 17h30 et 19h
Samedi → 10h et 11h15

Début des cours le **26 septembre 2019**.
Les cours individuels et en entreprises s'organisent sur demande.

TARIFS

Durée d'une séance → 1 heure
Prix séance → 11 €
Prix abonnement → 100 € (10 séances à prendre dans les 3 mois)

Le premier cours est offert.
Une difficulté financière ne doit pas être un obstacle, contactez-moi pour en discuter.

Catherine Vierset • YOGA

0473/49 29 05
hello@catherinevierset-yoga.com
catherinevierset-yoga.com

catherinevierset.yoga
catherinevierset/yoga

CNCD 11.11.11 POUR UN MONDE PLUS JUSTE, PLUS ÉTHIQUE, PLUS SOLIDAIRE

Notre groupe communal (10) est très dynamique et il ne demande qu'à s'étoffer…
Cette équipe citoyenne propose des temps de réflexion, d'information, de mobilisation, de rencontre ou de vigilance.
Nous faisons partie d'une association pluraliste qui regroupe 85 organisations de solidarité internationale.

Le CNCD 11.11.11 réalise trois missions essentielles :
1- interpeller les instances politiques
2- sensibiliser l'éducation à la citoyenneté mondiale
3- financer des programmes d'actions et des projets de développement.

Du 7 au 17 novembre, une récolte de fonds est organisée sur le territoire de la commune.
Ce qui permet de financer 50 programmes de développement dans les pays pauvres du Sud.

Contact communal : Bernard Cozier – 0476/26 88 42 – cozierbernard4@gmail.com
Contact régional : Corinne Legros – 061/39 15 00 – co-legs@cncd.be

SOLIDARITÉ EN MUSIQUE LE 9 NOVEMBRE : LET'S ROCK POUR 11.11.11 !

Autre façon de soutenir l'opération 11.11.11, se rendre à une soirée de concerts rock dont les bénéfices seront entièrement versés au CNCD 11.11.11.

Le samedi 9 novembre, ce sera déjà la troisième année consécutive que l'équipe de bénévoles de Tintigny s'attelle à réunir des musiciens locaux et engagés pour une soirée des plus festives.

Dès 20 h, trois groupes se succèderont à la Halle de Han transformée en salle de concert pour l'occasion. Le public découvrira pour la première fois un tout nouveau groupe de la région de Virton : Josef OUT. Cette formation se décrit comme un cocktail bien frappé avec une dose de fusion rythmomélodicoélectronique, une mesure de trio basse guitare batterie et le zeste d'une voix féminine aux parfums de poésie onirique. À découvrir sans modération. Leur premier concert sera donc pour 11.11.11, à la Halle de Han, ce 9 novembre.

Place ensuite à un groupe de reprises axé sur les standards du rock français, Monsieur Wilson. De Bauer à Aubert en passant par Daran, Bashung, Eicher et bien d'autres ! Un groupe qui aura énormément tourné en 2019. Des musiciens au grand cœur qui jouent régulièrement au profit d'associations.
Enfin, pour compléter la soirée, autre groupe de reprises pop rock bien connu dans la région : Six Toufailles. Originaire de Rossignol, ce groupe propose un répertoire des plus variés : de Rita Mitsouko à Daft Punk, d'Adèle à Charlie Winston en passant par Pharell Williams ou Radiohead et bien d'autres encore. Bref, un coverband qui vous emmène des années 80 à nos jours.

Pour cette belle soirée musicale et solidaire, rendez-vous le 9 novembre à la Halle de Han.

Entrée : 11 €. Pas de prévente.

groupe local CNCD-11.11.11 Tintigny
ou www.cncd.be

Accueil **EXTRASCOLAIRE**

PLAINE COMMUNALE DU LUNDI 28 AU JEUDI 31 OCTOBRE

Dans le cadre de l'accueil extrascolaire de Tintigny en collaboration avec les jeunesses musicales du Luxembourg belge :

Plaine communale pour les 3-12 ans au prix de 45 €
De 9 h 00 à 16 h 00 à l'école communale de Tintigny

Garderie le matin à partir de 7 h 30 à l'école communale de Tintigny et jusqu'à 18 h le soir au prix de 0,75 €/heure.

½ journée d'éveil musical suivie de ½ journée d'animations diverses.

Prévoir un casse-croûte pour le midi ainsi que des collations.

Les inscriptions sont acceptées sous réserve de places disponibles.
Les enfants qui ne sont pas propres ne seront pas acceptés.

Les plaines communales sont destinées uniquement aux enfants répondant au moins à l'une des conditions suivantes :

- au moins l'un des parents, grands-parents ou le tuteur légal est domicilié sur le territoire de la commune de Tintigny
- l'enfant est scolarisé dans une des écoles de l'entité de Tintigny
- au moins un des deux parents est membre du personnel communal.

Le groupe des petits est DÉJÀ COMPLET !

Éveil musical

Tout comme l'éveil de l'enfant est un long cheminement qui se développe progressivement au fil des ans, l'éveil de l'enfant par la musique relève lui aussi du même processus.

L'éveil musical de l'enfant, c'est avant tout **l'éveil de l'enfant par la musique**. Éveiller aux rythmes et aux sons, former et affiner l'oreille par une multiplicité de jeux, de chants, contribuer à stimuler sa créativité, développer collectivement le plaisir d'expression, … voilà autant de secteurs qui, mis en œuvre au long du développement de l'enfant, contribuera à structurer sa personnalité, à lui donner un maximum **d'atouts dans l'apprentissage** des mathématiques, du français, des langues en général, entraînera sa mémoire, contribuera à **lui donner une place** (sa place) dans un groupe.

Objectifs de l'animation :

Ouvrir l'enfant et l'intéresser au monde qui l'entoure.

L'aider à accéder à une meilleure prise de conscience :

> De l'espace, du rythme de sa vie
> De son corps, de sa voix, de ses relations avec autrui en développant ses perceptions auditives, visuelles, kinesthésiques, intellectuelles et affectives.
> L'amener à l'expression de son vécu et de son imaginaire.

Programme du stage :

1. Mises en condition : chants de bonjour, échauffements et prise de conscience de son corps.
2. Diversité et exploitations des répertoires par : des histoires, des comptines, des rondes.
3. Découpes et exploitations des composantes musicales :
   Rythmes : jeux et comptines rythmiques, danses et chants dansés.
   Sons : jeux de discrimination auditive, écoute de bruits et de musiques diverses.
4. Premiers pas vers une certaine créativité, développements ludiques.
5. Manipulation d'instruments et pratique de base.

Inscriptions uniquement auprès de l'Administration Communale de Tintigny jusqu'au 24 octobre 2019 ou stephanie.denardin@tintigny.be ou 063/440 223

Je soussigné(e) _____

Inscris mon (mes) enfant(s) :

_____ Age : _____

_____ Age : _____

_____ Age : _____

Adresse de facturation + téléphone en cas d'urgence :

_____

_____

_____

Remarques éventuelles (allergies, etc.) : _____

_____

Signature :

ATELIERS

DU MOIS D'OCTOBRE

BOUTI'K

Lundi 7/10 à 20h: Atelier colorimétrie.
Venez découvrir les couleurs en harmonie avec votre carnation naturelle, cheveux, yeux... Vous recevrez une palette personnalisée.
Prix : 40€

Jeudi 17/10 à 20h : Atelier auto-maquillage : Vous apprendrez à réaliser un maquillage de tous les jours en fonction de vos couleurs.
Prix 40€

Mercredi 23/10 de 13h à 16h : Atelier mère/fille : réalisation d'un bijou.
Prix : 30€

Lundi 28-29-30/10 : Stage enfants (à partir de 6 ans)
Couture-bijoux-cuisine.
De 9h à 17h.
Prix : 30€ la journée

Carine PIRENNE

+32 498 42 91 73 ou +32 63 44 51 66

rue des chasseurs ardennais, 117 - 6730 Saint-Vincent

Horaires : mer + ve : 14h à 18h30 - sa 10h à 18h ou sur rendez-vous

ENCORE UNE BONNE RENTRÉE POUR NOS 493 ÉCOLIERS !

Ce 2 septembre dernier, la journée de la rentrée a bien commencé !

Depuis quelques années, lors de chaque rentrée scolaire, la Commune de Tintigny organise le petit-déjeuner équilibré en partenariat avec la Province de Luxembourg et le PCS Tintigny – Habay.

Enfants, parents, enseignants, directeurs et accueillantes extra-scolaires ont apprécié ce déjeuner mis en place dans nos 6 écoles communales. Ce petit déjeuner offert par la Commune avec des produits de qualité ; des produits équitables issus de circuits courts venant directement de la coopérative « Cœur de Village » à Bellefontaine.

L'organisation visait aussi le zéro déchet et le zéro gaspillage !

Dans un souci écologique, les serviettes en papier et autres pots en plastique ont été remplacés par des contenants réutilisables et les aliments superflus ont été reversés directement à l'association Saint-Vincent de Paul.

Un merci particulier au personnel de l'extra-scolaire pour la préparation de ce petit déjeuner et au personnel de l'Administration en aide ce jour-là !

Très bonne année scolaire à toutes et tous !

Cédric Baudlet – Echevin en charge de l'enseignement
Florence Rion – Service Environnement

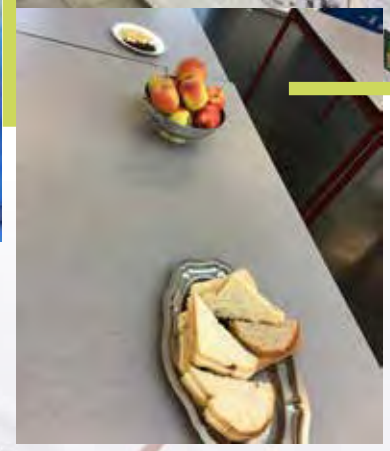

Avis à la POPULATION

ASBL L'ÉPI LORRAIN

TINTIGNY – COMMUNE DU COMMERCE EQUITABLE
L'EPI, MONNAIE LOCALE CITOYENNE, « OUTIL » POUR Y PARVENIR

L'EPI, 1ère monnaie locale citoyenne, complémentaire de la Région Wallonne, a été lancée sur Meix il y a maintenant 8 années. Depuis, 14 autres ont vu le jour en Région Wallonne. Pourquoi s'encombrer en plus des billets d'euro, de petits billets qui font parfois plus penser à un jeu de « Monopoly » qu'à une économie réelle ? C'est pourtant avec l'euro, le dollar, le yen… que les banques ont « joué » et provoqué la crise financière de 2008 avec les conséquences qui se font encore sentir aujourd'hui. Par contre il est impossible de « jouer » (spéculer) avec l'épi puisqu'il ne peut être utilisé que localement chez les producteurs, commerces et services de proximité de Gaume et Pays d'Arlon.

Un exemple concret dans la commune de Tintigny est l'Épicerie coopérative « Cœur de Village » qui vient de s'ouvrir et où les épis sont acceptés comme mode de paiement (pour rappel, un épi vaut un euro). Dans ce cas, l'épi soutient doublement l'économie locale : d'une part, « Cœur de Village » s'approvisionne en bonne partie chez des producteurs locaux et, d'autre part, avec les euros échangés en épis, l'ASBL qui gère l'épi a pris des parts de coopérative pour 2.500 € ; elle prend également des parts dans d'autres coopératives citoyennes locales du territoire.

Lors de la quinzaine du « commerce équitable » qui a lieu début octobre, une action de promotion de l'épi sera faite au magasin « Cœur de Village » les vendredi 4 octobre après-midi et samedi 5. À cette occasion, « Cœur de Village » accordera une réduction de 5 % sur tous les achats à ceux qui paieront en épis. Un comptoir de change sera présent pour se fournir en épis.

N.B. : pour rappel, sur la commune de Tintigny, 8 prestataires acceptent le paiement en épis :

- La brasserie MILLEVERTUS à Breuvanne
- La BERGERIE DU GROS CRON à Lahage
- UN BRIN DE CAMPAGNE à Ansart
- FRAMBOISE ET MANGETOUT à la Halle de Han
- La HALLE DE HAN
- LA LAINE DES COCCINELLES à Lahage
- SOIN DE SOIE à Rossignol
- AU MARCHÉ DU VENDREDI À HAN, différents prestataires venant d'ailleurs l'acceptent également.

NOT' PAYS-AGE

Alors que l'été touche à sa fin…

Voici déjà les préparatifs hivernaux…

Tous ces moments de détente et de convivialité ont lieu tous les lundis, mardis et jeudis.

Pour tous renseignements, contactez-nous au 0472/347042 ou par mail : notpaysage@gmail.com

Magali Petit et Jean-Christophe Van Aerschot
Les éducateurs

MENUISERIE
JACQUES
PORTES-FENETRES

- Chassis bois
- Chassis PVC et alu
- Portes sectionnelles
- Portes intérieures

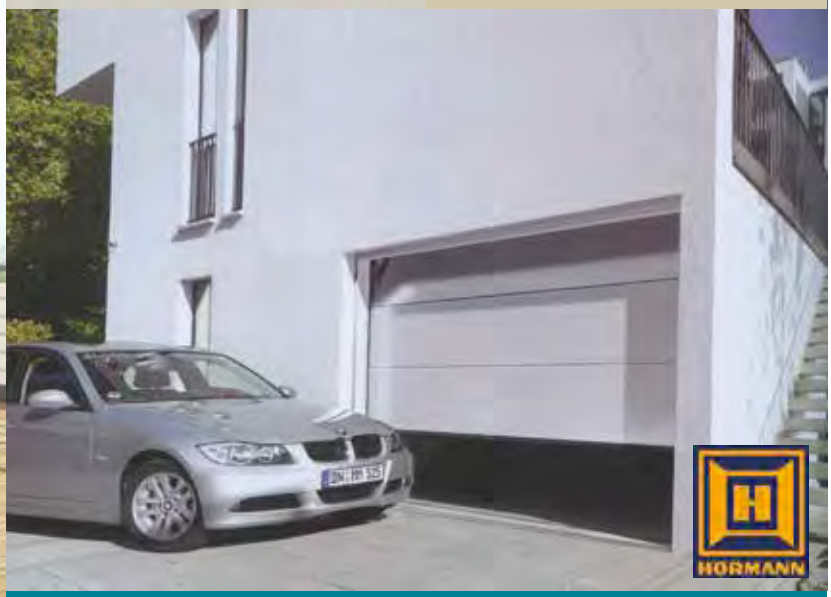

Rue du Magenot, 36 • B-6740 FRATIN
Tél./Fax : ++35(0)63/67 50 58
GSM : ++32(0)497/27 40 44
Email : menuiserie.jacques@gmail.com

Osez... la noblesse d'un art créatif

Marbrerie CREMER
PIERRES
MARBRES
GRANITS

CARRIERES DU HAINAUT
DISTRIBUTEUR

Place de la Moisson, 7 | 6740 Fratin
Tél.: ++32/(0)63/45 51 33 | info@marbreriecremer.be
Av. de la victoire, 50 | 6840 Neufchâteau
Tél.: ++32/(0)61/27 72 94 | neufchateau@marbreriecremer.be
www.marbreriecremer.be

ARLON : L'ABRI DE NUIT LANCE UN APPEL AUX DONS DENRÉES ALIMENTAIRES ET PRODUITS D'HYGIÈNE

L'abri de nuit d'Arlon ouvrira désormais ses portes pendant huit mois pour faire face au nombre croissant de demandes. Les responsables lancent un appel aux denrées alimentaires afin d'assurer le fonctionnement de l'abri.

Aussi étonnant que cela puisse paraitre, Arlon est la seule ville de la province de Luxembourg à disposer d'un abri de nuit. Les demandes d'hébergement sont donc très nombreuses chez Soleil d'Hiver. Grâce à l'obtention de l'agrément de la Région wallonne, le centre pourra dès cette année ouvrir du 1er octobre au 31 mai. Soit huit mois, contre sept auparavant.

L'abri de nuit fonctionne essentiellement grâce au travail d'une centaine de bénévoles. Les personnes sont présentes en moyenne deux nuits par mois pour apporter leur aide aux plus démunis, et constituent un soutien indispensable à l'équipe de professionnels qui encadre le centre. Comme le rappelle la ville d'Arlon, l'abri de nuit « a été lancé il y a une dizaine d'années suite à une demande émanant d'une éducatrice de rue, confrontée à la précarité au cœur même d'Arlon ».

Pour faire face aux conditions qui affectent les plus démunis, les responsables lancent un appel à toute la population afin de récolter des vivres et produits pour l'hygiène.
INFOS : soit par mail à abridenuit@arlon.be ou par GSM au 0473/56 19 40 ou 0476/99 69 97.

Vous pouvez également déposer vos dons à la Halle de Han ou appeler le 0472/50 25 98 si vous ne pouvez pas vous déplacer.

Voici la liste des produits dont l'abri a besoin :

ALIMENTATION

- Biscuits emballés individuellement
- Bonbons
- Fruits
- Briques de soupe
- Sardines en boîtes
- Café et déca
- Lait en brique
- Vache qui rit
- Mayonnaise en tube
- Ketchup
- Fromage en portions

HYGIÈNE ET BIEN-ÊTRE

- Déodorant homme et femme
- Papier WC
- Essuie-tout
- Plaid
- Gel douche et shampooing, même en grand volume
- Savon
- Dentifrice
- Brosses à dents
- Rasoirs jetables

Les bénévoles nous indiquent que les biens doivent, dans la mesure du possible, être en « portions individuelles », car ils sont ensuite redistribués aux bénéficiaires. Notez également qu'il n'est pas possible de cuisiner sur place. Évitez donc les vivres qui nécessitent une cuisson. Enfin, ne pas offrir de pâtes, de vêtements, ni de meubles.

Merci à la commune de Tintigny pour sa collaboration à la publication de cet article ainsi qu'à la Halle de Han pour son support.

Source texte : Shootlux

J'ADOPTE UN ÉTUDIANT (LE TEMPS D'UN STAGE EN MÉDECINE) !

La Province de Luxembourg recherche des citoyens prêts à accueillir des étudiants en médecine lors de leur stage en médecine générale. Répartis sur l'ensemble de l'année (en ce compris les grandes vacances) et sur l'ensemble de la province, ces stages ont une durée allant de 3 semaines à 3 mois (selon l'université et le degré d'étude).

La Cellule d'Accompagnement des Professionnels de la Santé de la Province de Luxembourg (CAPS) a entre autres pour objectif d'accueillir et d'accompagner de nouveaux (jeunes) médecins généralistes lors de leur installation, ceci **afin de contrer la pénurie de généralistes** qui selon les localités est soit déjà bien réelle, soit attendue dans les prochaines années.

Partout en Province de Luxembourg, des médecins généralistes se mobilisent et font la promotion de leur métier en **accueillant de nombreux stagiaires. Ces moments d'immersion dans le cabinet d'un généraliste local sont des instants propices pour faire découvrir aux jeunes ce métier et plus encore notre région.**

Mais la plupart de ces jeunes sont issus d'autres provinces et disposent le plus souvent d'un kot étudiant sur leur campus. Ils ne savent donc se permettre un gîte ou une chambre d'hôte. **Faute de moyens, beaucoup se replient donc sur leur ville d'origine.** Ce phénomène ne favorise hélas pas l'arrivée de nouveaux jeunes praticiens chez nous. C'est pourquoi **nous faisons appel à la convivialité et au sens de l'accueil de nos citoyens.**

Prêt à accueillir un stagiaire ?

Pour une partie ou la totalité d'un stage ?

Faites-nous part de vos disponibilités, aussi réduites soient-elles.
Nous constituerons un réseau et coordonnerons l'accueil de ces étudiants afin de faciliter les contacts et les rencontres.

Contactez-nous ! caps@province.luxembourg.be – 063/212 450

VOUS CONSTRUISEZ ? RÉNOVEZ ? VOUS VOULEZ FAIRE DES ÉCONOMIES D'ÉNERGIE ?

Les Guichets Énergie Wallonie, la première étape d'une démarche futée pour plus d'économies, plus de confort et un plus grand respect de l'environnement. Le citoyen y bénéficie de conseils techniques personnalisés, neutres et entièrement gratuits prodigués par des spécialistes au service de la Wallonie.

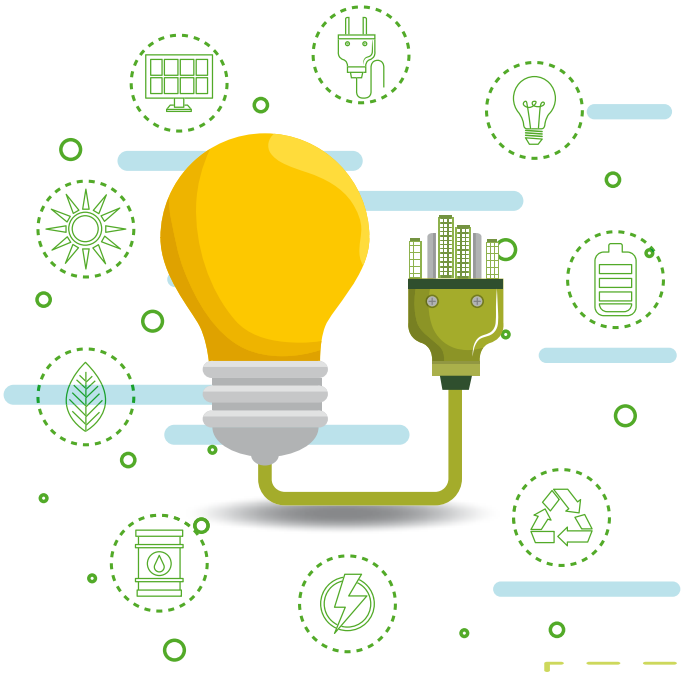

- Questions techniques et administratives relatives aux aides et primes pour les habitations, à la réglementation PEB, à la Procédure d'Avis Énergétique et à la certification PEB ;
- Aide au remplissage de la Déclaration PEB simplifiée dans le cadre des rénovations simples (sans architecte ni responsable PEB) ;
- Comparaison des produits/devis/techniques/fournisseurs d'énergie ;
- Conseils pour l'utilisation rationnelle de l'énergie ;
- Visites techniques : audits électriques, humidité ;
- Participation à des colloques, salons et événements locaux ;
- Opération MEBAR II pour les ménages à bas revenus ;
- Conseils pour la gestion des installations privée de production d'électricité, tarif prosumer, certificats verts ;

GUICHETS ENERGIE WALLONIE
http://energie.wallonie.be

ARLON	Permanence décentralisée	
Rue Porte Neuve, 20 6700 ARLON Tél. : 063/24 51 00 guichetenergie.arlon@spw.wallonie.be Du mardi au vendredi de 9 h 00 à 12 h 00, le mardi de 13 h 00 à 16 h 00 ou sur rendez-vous	**MARTELANGE** Chemin du Moulin, 1 6630 MARTELANGE Le 2ème jeudi du mois de 15 h 00 à 18 h 00	**ROSSIGNOL** Parc Naturel de Gaume Rue Camille Joset, 1 6730 ROSSIGNOL Le 3ème vendredi du mois de 14 h 00 à 16 h 00 uniquement sur rendez-vous

Wallonie | guichets énergie wallonie

MEUBLES DRAUX

Literie : BEKA – LAKEBOS
ACOR – AUPING

Chambres de jeunes
Chambres adultes
Salons

PLACARDS SUR MESURE
DRESSING

MARBEHAN ■ 27 Grand-Rue ■ 063/41.13.93

Rejoignez-nous sur facebook : www.facebook.com/coeurdevillagescrl
coeurdevillagescrl@gmail.com 063 60 05 84

Coeur de Village
COOPÉRATIVE
CITOYENNE

« Cœur de Village », entre bières, tisanes, viande et cosmétiques

D'ici la fin de l'année 2019, l'épicerie de Cœur de Village proposera, outre ses services habituels, toute une série d'animations variées. L'occasion de découvrir des producteurs qui desservent l'épicerie et de faire le plein d'idées avant les fêtes de fin d'année. Ces animations sont gratuites et se dérouleront toutes entre 10 à 12 h.

Samedi 5 octobre : *Aditi Nature*

(produits cosmétiques et d'entretien naturels à base de plantes locales)

Samedi 6 octobre : *Journée découverte entreprises*

Samedi 19 octobre : *Simple et Sauvage*

Thés et tisanes

Samedi 9 novembre : *Bergerie d'Acremont*

Samedi 23 novembre : *Boucherie Tock*

Samedi 7 novembre : *Brasserie Millevertus*

Samedi 14 décembre : *Brasserie des Djeus*

Du vendredi 15 novembre au mardi 31 décembre :
Marché de Noël permanent !

TOCK

18 OCTOBRE

BELLEFONTAINE

80's PARTY

Dès 21H

À la salle du château

Org:
AVJ

Entrée
GRATUITE

UNE BALADE A NE PAS MANQUER !

Rejoignez-nous le **dimanche 20 octobre** pour une découverte des méandres de la Semois au Ménil.

Au départ de la Breuvannoise (école de Breuvanne) nous rejoindrons le plateau pour découvrir la vue exceptionnelle sur les méandres de la Semois avec au loin, dans la vallée, le village de Termes.

Un village typiquement gaumais tout en enfilade avec devant chaque maison un paquis, en français un usoir.

Dans le fond vous apercevrez les contreforts de l'Ardenne avec la grande forêt de Rossignol-Suxy-Chiny.

Anne Léger et Juliette Denoyelle nous feront découvrir la faune, la flore, le patrimoine si riche de notre région.

tourisme.si.tintigny@gmail.com

Horaire des permanences :
mardi, mercredi et jeudi 13h00 - 17h00
samedi 08h30 - 12h30

SI de Tintigny
Rue Camille Joset 1
6730 Rossignol
0472/45 36 83

www.si-tintigny.be

CENTRE CULTUREL
ROSSIGNOL-TINTIGNY

CONCOURS Y.S.A. FRÉCINAUX | EXPOSITION

DU 12 OCTOBRE AU 27 OCTOBRE | CENTRE CULTUREL DE ROSSIGNOL | sculpture

La salle d'exposition du Centre culturel dévoilera une dizaine d'artistes régionaux talentueux à travers différentes œuvres originales.

L'exposition est dotée d'un prix pour un concours dont le thème imposé mettra « La femme » à l'honneur. Les amateurs d'aquarelles ne seront pas en reste. Ils pourront aussi y apprécier quelques œuvres.

Exposition accessible du 12 au 27 octobre, chaque jour et week-end de 14h30 à 17h30 ou sur rendez-vous au 0472 29 11 73. **Vernissage le 12 octobre à 17h30**

MONSIEUR WILSON | MUSIQUE

SAMEDI 5 OCTOBRE À 20H | CENTRE CULTUREL DE ROSSIGNOL

Guitares en avant, claviers, voix rugissantes le tout soutenu par une section basse et batterie acérée, MONSIEUR WILSON s'approprie les standards du rock français.

Les 6 musiciens originaires de notre région reprennent des morceaux issus du répertoire d'artistes tels que BASHUNG, AXEL BAUER, TÉLÉPHONE ou DARAN.

Tarif : 10€ I Art.27 I 90 minutes.

RÉSONANCE AVEC QUENTIN DUJARDIN | MUSIQUE

SAMEDI 19 OCTOBRE À 20H | ÉGLISE DE VANCE

Quentin Dujardin et Samuel Cattiau ont croisé textes sacrés et profanes du XIe au XVIIe siècles avec des mélodies à la guitare.

Ce nouveau répertoire a également été créé dans le but de mettre en lumière l'architecture sonore des lieux du patrimoine. Un grand moment musical en perspective.

Tarif : 15€ I En partenariat avec la Commune et le Syndicat d'initiative d'Etalle.

COMMENT MOTIVER MON ENFANT ? | CONFÉRENCE

JEUDI 24 OCTOBRE A 19H45 | CENTRE CULTUREL DE ROSSIGNOL

Mon enfant n'est pas motivé à l'école et j'ai l'impression qu'il gâche son potentiel. Il préfère passer son temps sur des jeux vidéos, des réseaux sociaux, ...

L'éducation des parents excerce-t-elle une réelle influence sur la personnalité des enfants ? Y a-t-il un lien entre personnalité et motivation ? La punition ou la récompense motivent-elles?

Réservations : alicia@apprendre-autrement.be I Tarif : 5€

Espace Public Numérique DE TINTIGNY

LES @TELIERS EPN POUR LE MOIS D'OCTOBRE

2 octobre > Atelier Géocaching

Le géocaching, c'est très simple : d'un côté, des boîtes cachées dans le monde entier. De l'autre, un site web qui reprend les coordonnées géographiques de toutes ces boîtes. Et au milieu : toi. Ton but ? Partir à leur recherche et, en signe de victoire, signer le petit journal de visite qui se trouve dedans. Un atelier ludique et pratique. Premier jour : découverte de l'application et deuxième jour : sur le terrain pour découvrir les caches aux alentours de Tintigny.

8-9 octobre > Atelier Windows 10

Découvrez Windows 10, du menu Démarrer aux paramètres de confidentialité, fichiers, dossiers, trucs et astuces, le Windows Store, le centre de notification, les mises à jour, …

15-16 octobre > Atelier Smartphone [Semaine Numérique]

Envie de vous mettre au smartphone ? Apprendre à l'utiliser ? À votre rythme et sans stress ! Vous possédez un smartphone et vous voulez l'utiliser de façon optimum ? Les smartphones se connectent à Internet. Ils permettent donc de naviguer sur le Web, de télécharger et lire des musiques ou des films, de fonctionner comme un GPS, de gérer une boîte mail et un agenda, tout cela grâce au téléchargement de nombreuses applications.

22-23 octobre > Atelier recherche d'emploi via Internet [Semaine Numérique]

Boostez votre recherche d'emploi via le Web. Postulez en mode digital !
Un nouvel atelier emploi, pour vous aider à chercher un emploi en toute convivialité.
Comment Internet peut booster la recherche d'emploi ? Quelles compétences informatiques présenter à un futur employeur ?

29-30 octobre > Atelier Montage Photo et vidéo

Boostez facilement vos vidéos et photos. Rajoutez un titre, des effets de transition, de la musique, avec des programmes gratuits et ludiques.

Patrick Weyders | patrick.weyders@halledehan.be | Tél. : 063/45 03 48
OÙ ? Espace Public Numérique de Tintigny (locaux de la Halle de Han)
Han, 36 – 6730 Tintigny | Infos : 063/44 00 60

epn de Wallonie · Centre de Développement Rural · Commune de Tintigny · Wallonie

En octobre à la HALLE DE HAN

Han, 36 – Tintigny
Tel. : 063 44 00 60
info@halledehan.be
www.halledehan.be
www.facebook.com/halledehan

3 OCTOBRE – HALLE DE HAN : TABLE RONDE – APÉRO/BUFFET - CONFÉRENCE

Quels liens entre les produits locaux durables et les produits équitables du Sud ?
La vente en circuit court ne cesse de s'accroître. Le consommateur accorde en effet de plus en plus d'importance à une rémunération juste des agriculteurs. Peut-on parler de commerce équitable ?
Quelles synergies entre les produits locaux et les produits équitables du Sud ?
Quelle solidarité entre producteurs locaux et producteurs du Sud ?
Bienvenue à vous, consommateurs, producteurs, transformateurs et acteurs des communes CDCE.
15 h à 17 h : table ronde
18 h : apéro et buffet équitable
19 h 30 : conférence
Participation gratuite, mais inscription obligatoire
Ingrid.poncelet@halledehan.be
www.halledehan.be – www.luxembourgequitable.be

6 OCTOBRE – HALLE DE HAN : VIDE DRESSING

Renseignements et inscriptions : UNIQUEMENT auprès de Rose Henrion – 0498/68 57 07 ou associationlesondevie2015@gmail.com

11 OCTOBRE – HALLE DE HAN : MARCHÉ DÉDIÉ AU COMMERCE ÉQUITABLE

Couvert et chauffé, le marché réunit une vingtaine de producteurs et un coin vrac avec plus de 50 références.
Chaque vendredi à partir de 17 h.
info@halledehan.be – www.halledehan.be

15 OCTOBRE – HALLE DE HAN : CHOCOLAT DE LA PAIX : CINÉ-DÉBAT & ASSIETTE PAYSANNE

Chocolat de la paix décrit les expériences de résistance de la communauté de Paix de San José de Apartadó, à travers leur processus de production de chocolat biologique.
De la fève à la tasse de chocolat, le cacao est le fil conducteur qui nous guide à travers les histoires de violence et de résilience de la Communauté et de sa lutte pour rester neutre face au conflit armé colombien.
Soirée animée par Naïké Garny, SOS Faim.
19 h : bar & assiette paysanne (11 €)
20 h : projection du film (gratuit)

01/01 2019 03/05/2019
15 h 15 Samedi

Agenda OCTOBRE 2019

Date	Heure	Organisation	Lieux
Mar 01	20 h 00	Concours de whist	L'Ansartoise, Ansart
Jeu 03	15 h 00	Table ronde – Apéro/buffet – Conférence : commerce équitable	Halle de Han
Ven 04	17 h 00	Marché fermier	Halle de Han
Dim 06	09 h 00	Vide dressing au profit de l'Association « Le Son de Vie »	Halle de Han
Lun 07	19 h 30	Séance d'information sur la réforme du bail à ferme	Maison du Parc Naturel de Gaume
Mer 09	18 h 30	Réunion mobilité	Salle du Conseil à l'Admininstration communaleTintigny
Ven 11	17 h 00	Marché fermier « Spécial commerce équitable »	Halle de Han
Ven 11		Soirée mexicaine, org. : Asbl Tintigny Events – Cdj Tintigny	Tintigny
Sam 12		Tintigny Tribute Festival, org. : Asbl Tintigny Events – Cdj Tintigny	Tintigny
Mar 15	19 h 30	Ciné-débat et assiette paysanne « Le chocolat de la paix »	Halle de Han
Mar 15	20 h 00	Concours de whist	L'Ansartoise, Ansart
Ven 18	17 h 00	Marché fermier	Halle de Han
Mer 20	14 h 00	Balade d'automne – 5 km (org. : SI Tintigny)	La Breuvannoise
Ven 25	17 h 00	Marché fermier	Halle de Han
Dim 27	10 h 00	Allure libre, org. : Les Espoirs du Chenois	

Déjà dans vos agendas

- 09 novembre : Troisième soirée let's rock pour 11.11.11 — Halle de Han
- 10 novembre : Bénédiction de la Saint-Hubert Org. : Comité des fêtes de Lahage — Lahage

Rôles de GARDE

Principe de la garde

Quand vous ferez appel à un médecin le week-end, il vous suffira de faire le n° 1733 attribué à la garde de médecine générale.
La garde est réservée aux urgences et est assurée en dehors des heures habituelles d'ouverture de la manière suivante :

Quand :
Du vendredi 20 h 00 au lundi 8 h 00 et les jours fériés légaux (la veille dès 20 h 00 au lendemain 8 h 00)

Comment :
Dans certains cas (appel GSM, numéro privé, …) votre code postal vous sera demandé. Quelques questions vous seront posées pour évaluer le degré d'urgence de l'intervention. Un rendez-vous vous sera ensuite donné au poste de garde.

Où ?
Le Poste Médical de Garde se situe rue de France entre l'école et le siège de la police locale.

PHARMACIE DE GARDE ?

Pour connaître votre pharmacie de garde veuillez consulter

www.pharmacie.be
ou composer le 0903 99 000

Service de garde réservé aux urgences.
Le cas échéant, un honoraire de garde vous sera facturé.

En semaine, le nom du pharmacien de garde est affiché à la porte ou à la fenêtre des pharmacies du rôle de garde.

Promotions octobre 2019

DRINK-MARKET (PRIX ENLEVÉS T.T.C.)

DAUNE HABARU
Zoning du Magenot - Rue de Hertanchamp, 3
6740 Sainte-Marie-sur-Semois
daune.habaru@skynet.be
Tél. : 063/45 00 45
Fax : 063/45 65 00
www.daune-habaru.com

Du 23/09 au 20/10
Jupiler
24 x 0,25 L
13,15 €
2ème casier à 50 %

BOFFERDING
Pils
24 x 0,33 L
18,25 €
2 + 1 gr.

Du 04/10 au 17/10
Duvel
Triple Hop
24 x 0,33 L
2 casiers + 1 magnum
Duvel 1,5 L gr.

Du 04/10 au 17/10
Maredsous
4 x 0,33 L
Blonde 6°
Brune 8°
Triple 10°
2 packs + 1 Triple 0,75 gr.

Westmalle TRAPPIST
Double
Triple
24 x 0,33 L
1 casier + 1 verre gr.

Abbaye de Leffe
0,0
4 x 0,33 L
3 + 1 gr.
2,95 €

HAPKIN
4 x 0,33 L
3,95 €
2ème clip à 50 %

LOOZA
Orange
6 x 1 L
5 + 1 gr.
10,45 €

Oasis
Pocket
Tropical
Orange
6 x 0,25 L
2 + 1 gr.

evian
Pét.
5 + 1 gr.
6 x 0,50 L **2,50 €**
6 x 1,5 L **5,50 €**

Inza
Demi-écrémé
12 x 1 L **11,10 €**

Oasis
Pét.
6 x 0,25 L
2 + 1 gr.

JOURNÉES DU CLIENT : LES 4 ET 5 OCTOBRE
6 X 1 L SPA REINE OU INTENSE AU CHOIX
+ 6 X 0,33 L CANS SCHWEPPES RUSSCHIAN
MAX : 1 PAR CLIENT

Cava
Elocuente
0,75 L
~~8,35 €~~ **7,10 €**

NEW
Cidres
Jus Pommes
Les Bulles Ardennais

Royal O'Porto Ruby
1 L
~~10,85 €~~ **9,20 €**

Vin d'Italie
3 Passo Bio
0,75 L
Rouge
~~7,95 €~~ **6,75 €**

Pinot Noir
Rosé d'Alsace
Domaine Kieffer
0,75 L
~~8,42 €~~ **7,10 €**

Vin Espagne
Dilema Verdejo
Rueda Blanc
0,75 L
~~4,95 €~~ **4,20 €**

Fitou
Château Candide
0,75 L
~~7,90 €~~ **6,70 €**

Cubi 10 L
Vin rouge de la Principauté d'Orange
~~37,81 €~~ **32,15 €**

Jours et heures d'ouverture
Lun - Mar - Mer - Jeu - Ven 9 h 00 - 12 h 00 et de 13 h 00 - 18 h 00 - *Sam* 9 h 00 - 12 h et de 13 h 30 - 18 h 00

Offres valables sauf erreur d'impression

La Boîte aux IDÉES

403ème parution Octobre 2019

Des petites annonces, des activités, des nouvelles des villages ?
Vite, transmettez-les à la Boîte aux Idées
Parution gratuite
Tél. : 063/44 00 67 ou 063/ 44 61 39
E-mail : studio.graphique@halledehan.be

Petites annonces

A vendre : guitare enfant et ado impeccable (neuve) avec housse, support et pied pour partitions ainsi que bass tuner et livre et CD d'apprentissage. Le tout pour 140 € . Tél. : 0474/79 69 55

A vendre : ballots de foin : 10 € et paille : 6 €, de ± 200 kg. Tél. : 0497/45 75 87

A vendre : 4 pneus neige sur jantes Citroën (Michelin 195 65 15 91T), 50 € + 4 pneus neige sur jantes Citroën (Uniroyal 195 55 16 87H), 80 € . Tél. : 063/44 49 60

A vendre : mini-vélo électrique pliable B-TWIN, état neuf (roulé 100 km), 550 €. Tél. : 0494/05 58 56

A vendre : séries complètes de bagues de cigare à 1 € la série (+ de 1.500 séries) + vrac + timbres postaux belges, jusque 1965 > prix = 1/3 de la cote, de 1966 à 2005 > prix = valeur faciale. Tél. : 063/44 51 14

A vendre : garde-robe 2 m blanche, côtés noirs avec miroir et éclairage, 35 € + bois de lit breton en chêne 1 m 40, 15 € + chambre enfant imitation teck (neuve), 90 € + 2 grandes plaques « Panolux » 2,80 x 1,25 m, prix à discuter. Tél. : 063/44 41 44

A vendre : 2 pneus d'hiver Firestone 185/65 R15, 60 € pour les deux. Tél. : 063/44 50 77 ou 0474/92 58 29

A donner : verres à confiture avec couvercle + lot de néons de différentes grandeurs. Tél. : 063/44 47 77

Cherche : personne (habitant de préférence à Rossignol), pouvant apporter soutien 2-3 fois par semaine : soit petite aide aux devoirs, soit préparation goûter/souper, soit chercher à l'école ou amener à l'une ou l'autre activité. Horaire à convenir ensemble. Tél. : 0484/79 52 48

Cherche : laine pour tricoter de petits vêtements. Tél. : 063/44 47 07

Contacts

▸ À LAHAGE

Animation orthographique
Période : du mercredi 2 octobre 2019 à fin mai 2020.
But : remise en condition orthographique, entretien de connaissances.
Lieu : école communale primaire de Lahage, rue Saint-Hubert, 52.
Fréquence : toutes les deux semaines (sauf changement imprévu).
Durée : deux heures, de 19 h 15 à 21 h 15 (parfois on déborde si nécessaire).
Public : toute personne âgée de 17 ans au moins, sans limite d'âge au-delà.
Contenu du cours : dictées et applications ; révisions grammaticales ; conjugaison.
Frais : gratuité totale.
Ambiance : discrétion absolue, pas de remarque dérangeante, pas d'examens, donc pas de classement.
Parfois des exercices à préparer chez soi.
Remarques :
a. Ces séances d'orthographe ne remplacent jamais un cours de rattrapage scolaire ou une leçon particulière.
b. Il est évidemment impérieux de fréquenter assidûment les cours afin de servir le bon déroulement du travail.
Animateur : Jacques Lambermont.
Renseignements : 0497/37 33 36

TINTIGNY TRIBUTE FESTIVAL 2019

MACHINE GUNS - ACDC

GAD'80

SNACK SESSION

★ ★ ★ **12 OCTOBRE 2019** ★ ★ ★

PRÉVENTE (15€) DISPONIBLE SUR NOTRE SITE INTERNET

WWW.TINTIGNYTRIBUTEFESTIVAL.BE

CAP56 · DAUNE HABARU · JACQUES · MAES PILS · ARAL MARTELANGE · Crelan Une banque vraiment comme il faut · Ardenne & Gaume