n° 329 - Juillet-août 2019

TINTIGNY NOUVELLES COMMUNALES

Les petites et grandes nouvelles de l'entité communale de Tintigny

À TOUS Bel été

En permanence nous sommes directement ou indirectement touchés par la mort. Qu'elle soit accidentelle, naturelle, dramatique, liée à un mal de vivre ou à une maladie, elle crée immédiatement des émotions, des solidarités, des tristesses, des désarrois, des difficultés à surmonter.

Tous ces moments nous rappellent la fragilité de la vie, la limite de notre temps sur terre. A chaque émotion, à chaque partage de tristesse, apparaît une prise de conscience de la nécessité de se concentrer sur l'essentiel, de revenir aux fondamentaux, de changer sa façon d'être et de vivre, de prendre soin des siens et de soi-même pour eux.

Mais quelques temps après, le plus souvent, voire quasi inexorablement, on oublie ses résolutions fondamentales et on poursuit le cours de sa vie sans s'arrimer à l'essentiel, ou même en courant des risques déraisonnables.

Rares sont les leçons qui portent, les résolutions qui tiennent. Le superficiel ou l'accessoire dépassent parfois la réalité, le besoin, le nécessaire et on inverse l'échelle des valeurs. L'organisation de la société de consommation y pousse aussi et il est bien difficile d'inverser les tendances consuméristes renforcées à grand coup de publicité, d'encouragements, d'incitations.

Au nom d'une interprétation du principe d'égalité, tout le monde veut l'accessoire et s'habitue, sans réfléchir, à en disposer parfois même au détriment de l'essentiel, pour soi-même et pour les siens.

Personne ne peut s'ériger en juge des autres au nom d'une moralité, laquelle d'ailleurs ? Sauf que les fondamentaux sont les mêmes pour tout le monde et, bien nourrir, éduquer, éveiller à la connaissance et au discernement, éveiller au respect, à la solidarité, au partage, sont des nécessités vitales pour poursuivre la civilisation et transmettre l'intelligence.

Puissent les moments de tristesse ouvrir à l'engagement pour l'essentiel, au resserrement des liens, à la compréhension mutuelle, au renforcement de la solidarité, durablement.

Au moment où l'été s'ouvre pour prendre un peu plus de temps de vivre, pensons aussi à vivre mieux et réfléchissons à ce que cela signifie vraiment.

Nos villages sont porteurs de ressources en ce sens, profitons-en.

[Bel été à tous] BP

La revue communale est mise en page et imprimée par le Studio 36/CDR/Halle de Han

Mr.Bricolage
On peut compter sur lui.

HABAY

SOLDES

DU 1ER AU 31 JUILLET

Click&Collect
mr-bricolage.be

Réservez sur **mr-bricolage.be**
Retirez en magasin

1. **Réservez vos produits** dans le magasin de votre choix depuis le site mr-bricolage.be
2. Votre achat est **disponible** en magasin dans **les 2 heures**
3. Vous avez **2 jours pour venir retirer vos produits en magasin**, essayer, demander conseils et échanger si besoin

Zoning des Coeuvins 6 – 6720 Habay Mr.Bricolage

Avis à la POPULATION

I AVIS AUX ASSOCIATIONS, CLUBS, GROUPEMENTS, …. SITUÉS SUR LE TERRITOIRE COMMUNAL

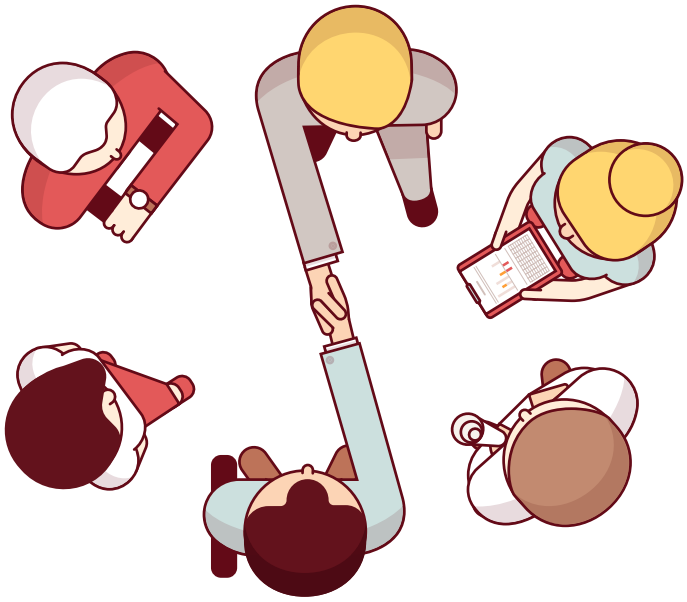

Afin de mettre à jour nos fichiers au sein de l'Administration Communale et afin de pouvoir mettre en avant votre association, club ou groupement via la revue communale, le site internet ou encore la page facebook de la Commune de Tintigny dès le mois de septembre 2019, **nous vous invitons à compléter la fiche signalétique au nom de votre association via le lien ci-joint :**

https://www.tintigny.be/actualites/avis-aux-associations-clubs-groupements-situes-sur-territoire-communal-de-tintigny

Ceci ne vous prendra que quelques secondes !

Dès le mois de septembre 2019, nous n'hésiterons pas à relayer les informations relatives à votre association à travers l'ensemble de la population et à communiquer tous les évènements organisés durant l'année civile.

Merci d'avance de votre implication à toutes et tous.

BAUDLET Cédric
Echevin en charge des Sports et des Festivités

Suite aux fortes chaleur de ce début d'été et afin de soulager la ressource, chacun est appelé à une gestion économe de l'eau que ce soit à partir des prélèvements dans les cours d'eau, les nappes ou les réseaux de distribution d'eau publics.

Chaque citoyen et chaque usager responsable se doit d'être vigilant et faire preuve de civisme dans sa consommation quotidienne d'eau pour éviter de porter atteinte à la ressource en eau et aux milieux aquatiques, biens précieux pour tous les usagers.

Merci de votre compréhension.

Pour vos informations culturelles & pour vos petites annonces de « La Boîte aux Idées »
Tél. : 063/44 00 67 – Fax : 063/44 61 39
studio.graphique@halledehan.be

Pour toutes communications, s'adresser à l'administration communale
Administration communale
Grand'rue, 76 à Tintigny
Sophie Lahure : sophie.lahure@tintigny.be
063/44 02 19

Pour vos publicités
Le Centre de Développement Rural
Han, 36 6730 Tintigny (Han) – 063/44 00 67
studio.graphique@halledehan.be
www.halledehan.be

Prochaine parution : le 30 août 2019
Vos articles, publicités, annonces doivent être déposés pour le **19 août** au plus tard

BUREAU COMMUNAL FERMÉ
LE JEUDI 14 AOÛT

Editeur responsable : Isabelle Houtart, Han, 36 – 6730 Tintigny

80% DES JEUNES
TROUVENT UN EMPLOI
EN FIN DE FORMATION

Apprends ton métier près de chez toi

Septembre 2019

4 entreprises du Sud Luxembourg (Brasserie/Fromagerie d'Orval, D'Argifral, Paletterie François et Scidus) et **2 CEFA*** proposent de t'accueillir en **formation en alternance** comme :

Opérateur de production en industrie alimentaire

Si tu as 15 ans ou plus et minimum 2 années au 1er degré.

Inscription dès le 26/08/2019
CEFA de Virton
Tél : +32 63 60 83 10
www.pierrard.be/cefa-sudlux/

Technicien de maintenance

Si tu as ton CQ6 électricien automaticien ou mécanicien automaticien.

Inscription sur RDV
CEFA INDSé à Bertrix
Tél : +32 471 47 17 14
www.isjlibramont-etbertrix.be

* Centre d'Education et de Formation en Alternance

Piloté par
IDELUX

GANESH

Contact
hello@ganesh.industries
www.ganesh.industries

En partenariat avec
AGORIA · ALIMENTO · Bassin EFE · CEFIA · Fedustria · Fevia · Fondation · LE FOREM · IFAPME · ifpm Formation · OFFA · Avec le soutien de la Wallonie · WOODWIZE

Gaume
TERROIR CRÉATIF

ENTREE GRATUITE

place de l'église

FEU D'ARTIFICE

»»» 23H

TINTIGNY

21 JUILLET

»»» CONCERT DÈS 21H

ACOUF'N

Renseignements: 0472/45.36.83

★ Une organisation du Syndicat d'Initiative et du club de foot de Tintigny avec l'appui de l'administration communale

»»»»»»» BAR & PETITE RESTAURATION «««««««

Parc naturel de Gaume · CGRT · Wallonie tourisme CGT · PROVINCE DE LUXEMBOURG

Avis à la POPULATION

GRANDE FÊTE DE LA LAINE AU PARC NATUREL DE GAUME

La laine dans tous ses états !
Depuis la conduite des troupeaux avec les chiens de bergers, en passant par la tonte, le feutrage, le filage, la teinte, le tricot, le design… venez découvrir **DE-FI-Laine au Parc Naturel de Gaume, le dimanche 29 septembre 2019.**

Des expositions de pièces majeures, des artisans en actions, des conférences sur l'innovation, des animations interactives, des spectacles pour petits et grands, des démonstrations de professionnels, un défilé de créateurs, des concours de design, … une journée entière consacrée à la laine pour (re)découvrir le savoir-faire et valoriser les filières locales qui travaillent cette noble ressource naturelle et la valorise sur nos territoires !

Où : **Parc Naturel de Gaume**
Rue Camille Joset, 1 – 6730 Rossignol
Quand : **dimanche 29 septembre 2019**
de 10 h 00 à 19 h 00
Entrée gratuite
bar et restauration (sur réservation)

Un grand événement réalisé dans le cadre du Projet Interreg Grande Région DEFI laine

Interreg
Grande Région | Großregion
DEFI-Laine | AUFTRAG-Wolle

WWW.LAINES.EU

Tout public
Entrée gratuite

Parc Naturel de Gaume,
1 rue Camille Joset, B - 6730 Rossignol
Renseignements :
Parc naturel de Gaume
contact@pndg.be

Plus d'informations et programme complet bientôt disponible sur www.parc-naturel-gaume.be
Contact : s.lavigne@pndg.be

RENCONTR'ACTÉES – 26 & 27 SEPTEMBRE 2019

Aujourd'hui les territoires ruraux deviennent synonymes de modernité et de développement grâce à la création de lieux d'échanges de savoir, de coopération, de mutualisation reposant sur l'esprit participatif et convivial : Les Tiers-lieux.

Durant 2 jours, le Parc Naturel de Gaume deviendra le terrain de jeu de ces réflexions collectives, de rencontres et d'échanges sur la Gaume ainsi que sur les initiatives citoyennes et sur l'évolution de son Tiers-lieux.

Jeudi 26 septembre

En soirée > Inauguration du guichet associatif à destination des ASBL en Gaume.

Concert : SUPERSKA : « La Leçon de Danse »

Avec le soutien de la Wallonie

Parc naturel DE GAUME

Vendredi 27 septembre

En matinée :
> Conférence et présentation des futurs aménagements sur le site du château de Rossignol.
> Présentation de la plateforme de financement alternatif : Gaume UP !

En après-midi :
> Atelier « amplification des projets » avec la FRW.
> Présentation du projet « Incubateur de restaurant » avec le Green Hub.
> Porte ouverte des différentes associations sur le site.
> Atelier nature et découverte du jardin en permaculture.
> Balade et géocaching dans le village de Rossignol.
> …

Pour les plus jeunes :
> Atelier robot.
> Atelier numérique avec casque VR (réalité virtuelle).
> Découverte des jeux à la ludothèque de Rossignol.
> Lecture contes et histoires à la bibliothèque de Rossignol.

En soirée :
> Projection du film documentaire « Aujourd'hui » sur les initiatives citoyennes en Gaume et Pays d'Arlon suivi d'un débat avec le réalisateur.

Concerts : **MARKA** avec en ouverture le duo Chemistry Ltd.

Où : **Parc Naturel de Gaume – Rue Camille Joset, 1 – 6730 Rossignol**
Quand : **jeudi 26 & vendredi 27 septembre 2019**
Entrée gratuite – bar et restauration sur place

Un événement réalisé dans le cadre du Projet LEADER de coopération transnationale « Tiers-lieux, acteurs de développement local »

Plus d'informations et programme complet bientôt disponible sur www.parc-naturel-gaume.be
Contact : Geoffrey Toussaint – g.toussaint@pndg.be

AR AUTOMOBILE
VOTRE GARAGE DE PROXIMITÉ

CITROËN PEUGEOT

Horaires: du mardi au vendredi de 8h30 à 12h - 13h à 18h
Samedi de 8h30 à 12h et de 14h à 17h

RUE DE BOUILLON, 4
6810 IZEL
Tél. +32 (0)61 23 39 09

Vanessa Coiffure

063 44 44 48 0495 34 13 60

Du nouveau pour vous messieurs,
SERVICE BARBIER

Bellefontaine
344 Rue de Villemont

Ce salon de coiffure travaille avec les produits Wella

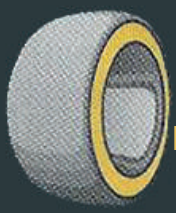

ZANINI PNEUS
ROULER TRANQUILLE

N° TVA BE 0880 29 118

18, RUE DU MONUMENT

B-6730 TINTIGNY ANSART

063/44 46 28

GSM 0476/72 17 15

gabilou@hotmail.com

C'EST L'ÉTÉ À LA MAISON D'ACCUEIL COMMUNAUTAIRE DE ROSSIGNOL

Le temps passe bien vite, nous voici déjà à l'approche des vacances d'été.

VOTRE MAISON D'ACCUEIL FERMERA SES PORTES DU 5 AOÛT AU 15 AOÛT 2019 INCLUS.
Nous vous y retrouverons avec plaisir les lundis, mardis et jeudis dès le lundi 19 août.

Pour tous renseignements
Contactez-nous au 0472/347042 ou par mail : notpaysage@gmail.com

Magali Petit et Jean-Christophe Van Aerschot
Les éducateurs

Avis à la POPULATION

CHANGEMENT D'HORAIRE
LE BUREAU EST ACCESSIBLE LE VENDREDI DE 9 H 00 À 12 H 00
LE 2ÈME ET 4ÈME JEUDI DU MOIS SUR RENDEZ-VOUS

Travaux de jardinage
Tonte de pelouse – Taille de haie – Débroussaillage –
Nettoyage et entretien de parterre – Balayage de feuilles mortes, …

Travaux de bricolage
Rangement bois de chauffage – Tapisserie d'un pan de mur –
Redresser une boîte aux lettres – Recoller un carrelage, …

Associations non commerciales – asbl
Nettoyage occasionnel des locaux – Aide à la distribution de flyers – Ramassage gobelets et autres pendant et après évènements – Actions ciblées pour aider pendant les festivités, …

1 h de travail = 1 chèque ALE de 5,95 €
Frais de déplacement à charge de l'utilisateur

En règle générale, les prestations sont possibles tant qu'elles ne font pas concurrence aux indépendants, aux commerces, aux professionnels.

Infos et renseignements : Roseline ANTOINE
Grand'Rue, 76 – 6730 Tintigny – Tél. : 063/60 80 04 – aletintigny@outlook.com
Permanences : vendredi de 9 h 00 à 12 h 00 – 2ème et 4ème jeudi du mois sur rendez-vous

Agence Locale pour l'Emploi

Le samedi 25 mai après-midi, dans le cadre de la quinzaine des abeilles et des pollinisateurs, **le rucher de Tintigny ouvrait ses portes pour une visite guidée de l'univers des abeilles et de l'apiculture.** Un bon moyen de faire découvrir ou redécouvrir le monde fascinant des abeilles, de la vie de la ruche à l'extraction de ses produits. Petits et grands ont pu apprécier le savoir-faire d'un apiculteur local chevronné et munis de l'équipement adéquat, ils ont pu approcher de la ruche en pleine activité et plonger au cœur même de cette société animale passionnante.

COMMUNIQUÉ DE PRESSE

Sortez vos déchets plus tôt, il va faire chaud !

L'été est à nos portes et la première vague de chaleur est attendue pour le début de la semaine prochaine. Pour éviter les désagréments pour le personnel de collecte, l'AIVE et son collecteur prennent des dispositions pour anticiper le départ des camions lors des périodes de canicule. Ne vous laissez pas surprendre, le plus simple étant de sortir vos déchets la veille après 20 h.

De plus en plus d'épisodes de forte chaleur

Depuis quelques années, nous connaissons ponctuellement des températures très élevées durant la période estivale. Dans ces conditions particulières, il est important de réduire la pénibilité du travail du personnel qui collecte les déchets. Leur travail implique un effort physique continu et important peu compatible avec de fortes chaleurs. En leur permettant d'avancer leur journée de travail, ils bénéficient de températures moins élevées et sont soumis moins longtemps aux conditions caniculaires.

Les collectes de l'AIVE pourront débuter à 5h00 du matin

L'Intercommunale et son collecteur ont donc décidé que, durant la période estivale, en cas de canicule, la collecte des déchets pourra débuter dès 5 h. Selon la météo, il est demandé aux citoyens de sortir leurs conteneurs et sacs poubelle la veille de la collecte après 20 h si les conditions climatiques le nécessitent.

Sortir les déchets la veille de la collecte

Si la collecte est avancée, les déchets sortis la veille seront bien ramassés. L'AIVE rappelle aussi que le citoyen ne doit jamais se fier à l'heure à laquelle les camions passent habituellement dans sa rue. Pour différentes raisons, telles que des problèmes de panne ou de circulation, les tournées peuvent être sujettes à modification.

AIVE

ÉCOLE COMMUNALE DE BELLEFONTAINE « GÉNÉRATION ZÉRO WATT » 2018 – 2019

Accompagnée par la coopérative Gaume Energies, la classe de 3ème et 4ème primaires de Bellefontaine a activement participé au défi « Génération zéro watt » 2018 – 2019 visant à réduire les consommations inutiles d'énergie électrique dans son école.
Après un audit participatif, les enfants ont mis en place un plan d'action qui a permis de diminuer de 20 % la consommation électrique de l'école et de remporter le prix de la mobilisation !
Du 30/11/2018 au 15/03/2019, 1.596 kWh ont été économisés par rapport à l'année précédente. Ce qui représente une économie de 400 € en seulement quelques mois !
L'école atteint ainsi un « ratio sobriété » de 143 kWh par élève, la moyenne wallonne étant de 200 kWh !
Bravo à toute la classe, à Madame Myriam ainsi qu'à l'ensemble de l'école pour ce projet !
Nous les encourageons à poursuivre la dynamique les mois et années à venir, pour l'avenir de notre planète ;-)

GAUME ENERGIES scrl
Rue Camille Joset, 1
6730 Rossignol
063/45 71 27
contact@gaumeenergies.be
www.gaumeenergies.be

GENERATION WATT

Éduquer à l'énergie — Wallonie — Gaum Coopérative Energies

Avis à la POPULATION

PIQÛRE DE RAPPEL : TRI DES DÉCHETS

Matière organique

- Compartiment vert du duo-bac, ou
- Sac biodégradable

Restes de repas, coquilles d'œufs, de noix, épluchures, marcs de café et sachets de thé, essuie-tout, papiers gras, serviettes en papier, ...

Conseils :

- Séparer les emballages (barquettes, films plastiques, bocaux, ...) des aliments périmés
- Pour limiter les problèmes d'odeur et d'humidité, emballer la matière organique dans des sacs à pain ou du papier journal
- Si possible, composter les déchets organiques
- Laisser circuler l'air autour du sac biodégradable
- N'utiliser le sac biodégradable que maximum 2 semaines avant de le mettre à la collecte

Ne sont pas acceptés dans les déchets organiques:

- Les capsules de café, les emballages plastiques de charcuterie, de fromage, ...

Déchets résiduels

Emballages en plastique (pots de yaourt, barquettes de beurre, ...), papiers alu, serviettes hygiéniques, poussières, cendres froides, litières, flacons de sauces et boîtes de plats préparés, ...

- Compartiment gris du duo-bac, ou
- Sac translucide

Conseils :

- POUR LES SACS:
  - Le poids des sacs ne peut dépasser 20 kilos
  - Les objets coupants ou pointus doivent obligatoirement être emballés
- POUR LES DUO-BACS:
  - Les déchets ne peuvent pas être emballés dans des sacs opaques
  - Le couvercle doit être fermé et la cloison intérieure en place
  - Ne pas tasser les déchets, ils risquent de rester coincés et de casser la cloison
  - Ne pas déplacer la cloison

« CONTRÔLES QUALITÉ »

Des campagnes de contrôle des sacs sont régulièrement organisées par une cellule « Qualité ». Les déchets mal triés seront refusés à la collecte.

PMC

P Bouteilles et flacons en Plastique

Conseils :

- Bien vidés, bien égouttés ou bien raclés.
- Pas d'emballage d'une contenance supérieure à 8 L.
- Aplatissez les bouteilles en plastique.

Dépôt dans les logettes spécifiques au recyparc

M Emballages Métalliques

Aussi: aérosols alimentaires et cosmétiques, plats et barquettes en aluminium, couvercles et bouchons métalliques

Dépôt dans le conteneur adapté du recyparc

C Cartons à boissons

Dépôt dans le conteneur adapté du recyparc

Évitez les erreurs les plus fréquentes

Gobelet en plastique

Papiers en aluminium et cellophane

Pots de sauces

Pot de yaourt

Barquettes et les raviers en plastique

Autres emballages et objets en plastique

Les déchets spéciaux des ménages sont à déposer au recyparc

- Les emballages avec bouchon de sécurité enfant (ex.: déboucheurs corrosifs, détartrants corrosifs pour toilettes).
- Les emballages de pesticides (insecticides, herbicides, anti-mousses, raticides...), d'huiles de moteurs, de peintures, laques et vernis.
- Les emballages avec au moins un des pictogrammes suivants:

- Les pots de fleurs, les films et sachets en plastique et la frigolite sont acceptés dans votre recyparc.

A VOS AGENDAS ! DATES DES COLLECTES...

> Papiers et cartons : le vendredi 23 août

> Encombrants : sur inscription uniquement

Collecte en août : les inscriptions se font uniquement à la période suivante : du 7 au 14 août 2019
Tél. : + 32 63 42 00 48

Les informations à communiquer sont vos coordonnées (nom – adresse complète – n° téléphone) ainsi que le type et une estimation du volume d'encombrants à collecter.
Si vous avez des objets encombrants encore en bon état, précisez-le lors de l'inscription, nous veillerons à leur donner une seconde vie grâce à nos partenaires du monde associatif.

Avis à la POPULATION

I LES INFOS DU GROUPE IDELUX-AIVE

DÉCHETS

**Tontes de pelouse, tailles de haie, feuilles mortes…
Découvrez quelques conseils pratiques pour gérer au mieux ces déchets.**

En 2018, l'AIVE a collecté en moyenne près de 90 kg de déchets verts par habitant. Ces déchets sont biodégradables. L'idéal est donc de les gérer chez soi ou, mieux encore, d'aménager son jardin pour en minimiser les quantités. Tout bénéfice pour vous et pour l'environnement !

1. Un jardin zéro déchet

Bien penser l'aménagement (ou le réaménagement) du jardin vous facilitera grandement la tâche.
Choisissez des vivaces, arbustes… dont la taille adulte convient à votre jardin : vous ne devrez plus les tailler et réduirez ainsi les déchets verts.
Optez pour la tonte « mulching » pour les espaces de pelouse.
Laissez l'herbe pousser à d'autres endroits du jardin, vous profiterez ainsi d'une belle biodiversité.

>>> Brochure « Le jardin zéro déchet » sur www.idelux-aive.be > Réduire mes déchets

2. Compostez chez vous

Pour les déchets difficilement évitables, le compostage à domicile est une bonne solution. Cela permet de gérer chez soi les déchets de jardin mais aussi les déchets de cuisine. En suivant quelques règles simples, vous produirez sans souci un compost de qualité bien utile au jardin. Le compost offre en effet un double bénéfice : il nourrit les plantes en leur apportant de l'azote, du potassium et du phosphore, et il améliore le sol grâce aux matières organiques (humus) qui boostent l'activité biologique et structurent le sol.

>>> Brochure « Mon pote le compost ! » : sur www.idelux-aive.be > Réduire mes déchets

3. Utilisez le compost de déchets verts de l'AIVE aussi en agriculture biologique !

Si vous n'avez pas la possibilité de composter vos pelouses ou de broyer chez vous les tailles de haie, vous pouvez bien sûr les déposer au recyparc et l'AIVE les compostera. Ce compostage industriel des déchets verts est un bel exemple d'économie circulaire. Collecte locale au niveau des recyparcs, traitement sur les dalles de compostage à Habay et à Tenneville, et utilisation du compost par les maraîchers et agriculteurs locaux ainsi que par les citoyens.

Intéressé(e)s ? Restez connecté(e)s !

>>>> Plus d'infos sur www.idelux-aive.be

Bon à savoir ! Le compost de déchets verts de l'AIVE est utilisable en agriculture biologique conformément au règlement CE 834/2007. Il est disponible en sacs de 40 litres sur les recyparcs et en vrac sur les sites de traitement de l'AIVE.

>>> Flyer « Utiliser le compost de déchets verts » sur www.idelux-aive.be
> Nos outils de valorisation et produits recyclés

EAU

De nouvelles aides pour l'épuration individuelle.

En 2018, la Wallonie a mis en place la « GPAA », entendez la « Gestion Publique de l'Assainissement Autonome ». Objectif ? Garantir le bon fonctionnement des systèmes d'épuration individuelle (SEI) en soutenant les particuliers dans leurs obligations. Financée par le coût vérité assainissement (CVA) payé pour chaque m^3 d'eau consommé, la GPAA est coordonnée par la SPGE (Société Publique de Gestion de l'Eau) avec le support sur terrain des Organismes d'Assainissement Agréés, dont l'AIVE en province de Luxembourg.

Des primes à l'installation / à la réhabilitation des SEI

Pour un SEI agréé pour autant que l'habitation ait été érigée avant l'approbation du Plan Communal Général d'Égouttage (PCGE) ou du Plan d'Assainissement par Sous-bassin Hydrographique (PASH).

La prime est :
> fixée à un minimum de 1.000 € (SEI = 5 EH*) et augmentée de 350 € par EH supplémentaire ;
> plafonnée à 70 % TVAC du coût d'installation du système.

* EH = équivalent habitant : charge polluante rejetée dans les eaux usées par habitant et par jour. La capacité des SEI est calculée en EH. Un SEI d'une capacité de 5 EH permet de traiter les eaux usées de 5 habitants.

Le montant de la prime peut être majoré dans les cas suivants :
> imposition suite à une étude de zone ou à la reconnaissance d'un point noir local : + 2.500 € ;
> si l'habitation est en zone prioritaire à enjeu sanitaire (zone de baignade et zone de protection de captage) : + 3.500 € ;
> réalisation d'un test de perméabilité en vue d'une infiltration dans le sol : + 150 € ;
> évacuation par infiltration (sauf puits perdant) : + 500 € ;
> installation d'un système extensif (le traitement biologique des eaux usées est réalisé sans utilisation d'équipement électromécanique) : + 700 €.

Pour un SEI installé depuis au moins 15 ans.

La prime est :
> de maximum de 1.000 €
> plafonnée à 70 % TVAC du coût de la réhabilitation du système

Avis à la POPULATION

LA COMMUNE TRAVAILLE À VOTRE SÉCURITÉ !

Des problèmes de sécurité routière avaient été soulevés par les habitants lors de réunions citoyennes et principalement à cause d'excès de vitesse dans les rues suivantes : la rue du Benté, la rue de la Chapelle, la rue des Rappes à Saint-Vincent et dans la rue du 7ème R.I.C, la rue de Chenois à Bellefontaine.

Un plan provisoire a donc été mis en place et sera installé dans les semaines à venir visant à réduire la vitesse trop élevée des automobilistes et ce, grâce à des chicanes provisoires et du marquage au sol.
Ces dispositifs deviendront définitifs après l'approbation de Denis Bouillot (tutelle chargée de la sécurité routière au SPW). Les chicanes deviendront des zones d'évitements striées ou des zones de parking, ou des aménagements floraux.

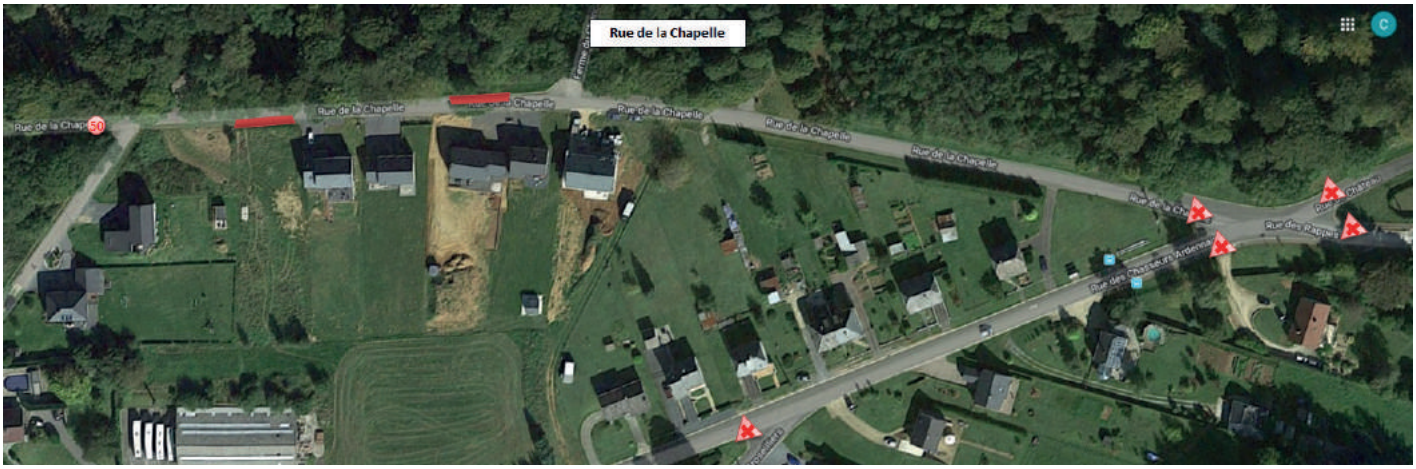

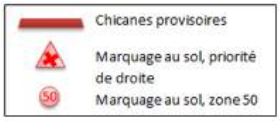

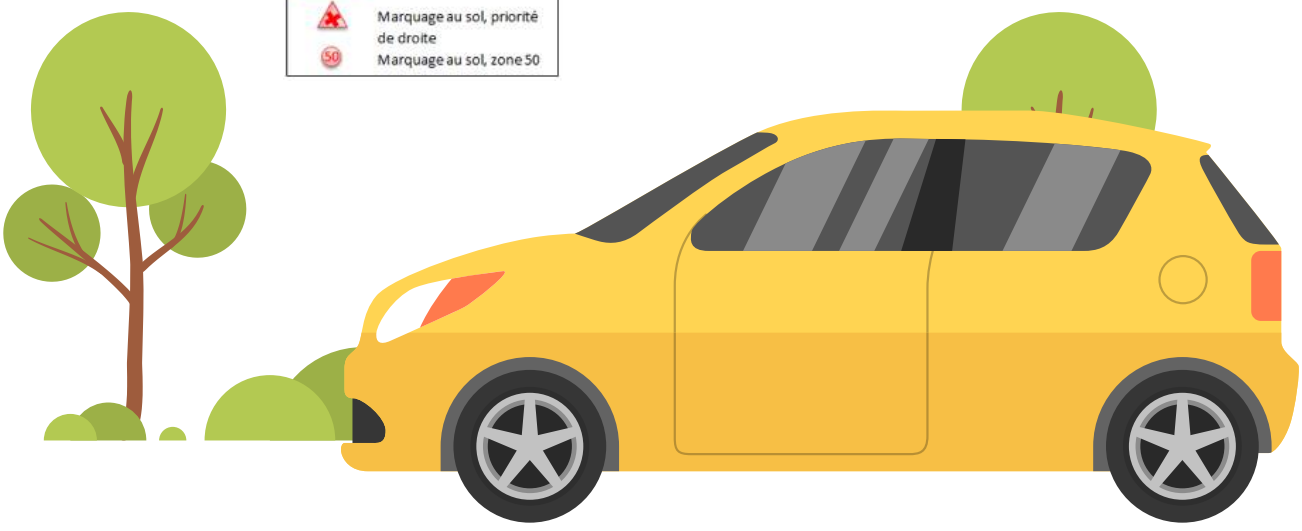

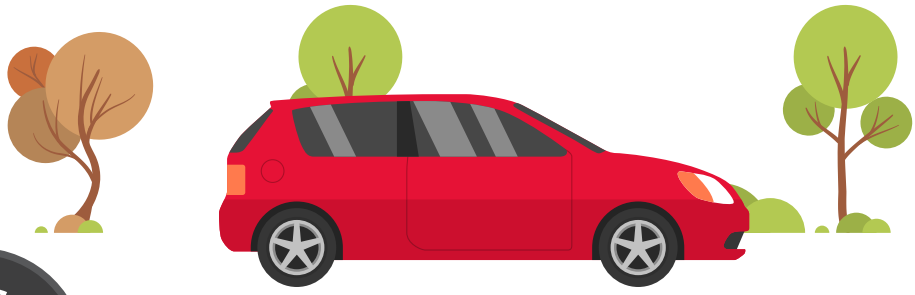

L'intérêt de travailler avec ces dispositifs provisoires est de pouvoir tester ceux-ci durant une période déterminée et de pouvoir les ajuster ou les déplacer, selon les besoins et grâce aux retours des habitants, jusqu'à avoir un aménagement optimal qui réduira la vitesse des automobilistes.

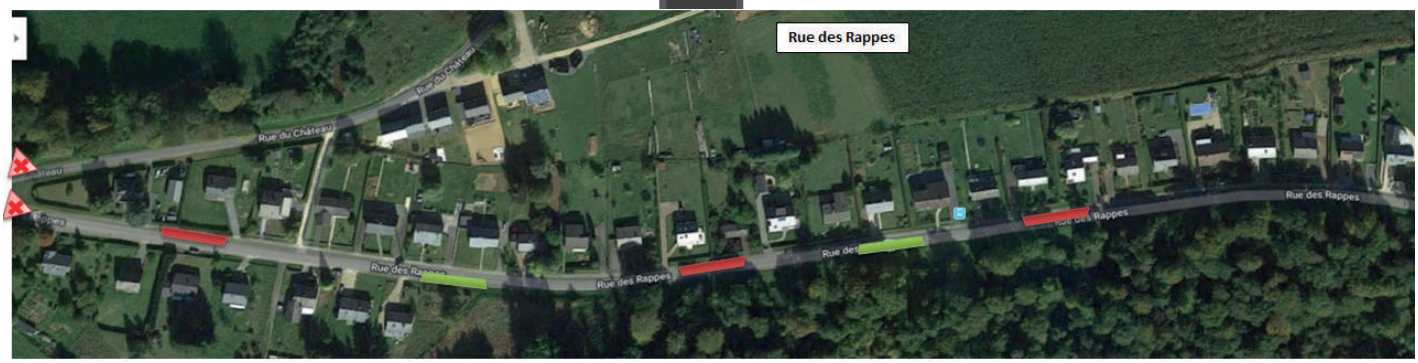

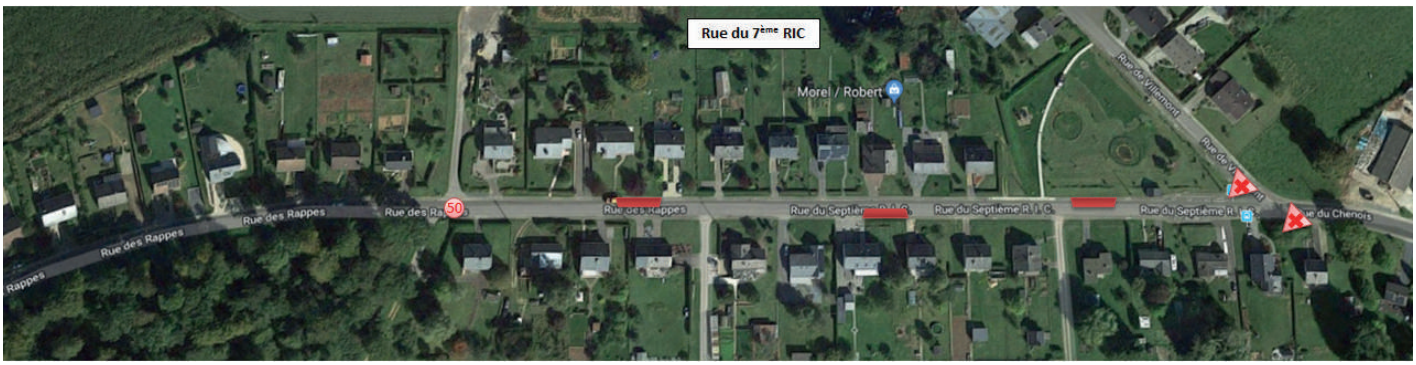

Si vous désirez plus d'informations, n'hésitez pas à nous contacter !

Florence Rion – Service mobilité
florence.rion@tintigny.be – 063/440 215

Pour la mobilité, Benjamin Destrée

Isabelle Michel, Echevine des travaux
0494/564 523

ENTREPRISE
GREGORY
PERRANG
6730-LAHAGE
+32(0)63220115
+32(0)473334145
gp-entreprise@skynet.be

TOITURES
CHARPENTES
ZINGUERIES

Arnould
Rony

Terrassement - Nivellement

6730 Breuvanne/Tintigny
GSM: 0477 67 43 67

Entreprise MORETTE & Fils

Plâtrier - Cimentier

Travaux de rénovation
Façade isolante

Rue des Buissons, 232
B-6730 ROSSIGNOL

Tél.: 063/41 18 52
Messagerie : morette.jp@gmail.com

SPRL HERBEUVAL

Garage / Pneus Center

www.herbeuval-garage.be

RENAULT TRUCKS

EURO TYRE
RÉSEAU EUROPÉEN DES PNEUMATIQUES CONSEIL

- Vente
- Réparation
- Tachygraphe
- Dépannage

- Tous pneus
- Réparation
- Géométrie
- Agréé tout leasing

Zone artisanale 1- 6810 JAMOIGNE 061.46.10.60

Crelan

Heures d'ouverture
du lundi au vendredi de 8 h 30 à 16 h 00
et le vendredi jusqu'à 18 h 30

Possibilité de prise rendez-vous
en semaine entre 16 h 00 et 18 h 00

etalle@crelan.be T. 063.45.50.91
rue Du Moulin, 70b F. 063.45.66.07
6740 Etalle G. 0472.27.56.46

AG Ardenne & Gaume sprl

Accueil EXTRASCOLAIRE

HORAIRE DES GARDERIES EXTRASCOLAIRES

Ecole	Nom des gardiennes	Matin	Soir (sauf mercredi)	Mercredi
Tintigny	FROIDCOURT Christiane GILLET Valérie **Garderie :** 0476/92 92 45	6 h 45 à 8 h 45	16 h à 18 h 30	12 h à 18 h 30
Breuvanne	ANSAY Cindy MAÏSSA Emmanuelle **Garderie :** 0476/98 92 39	7 h 15 à 8 h 45	16 h à 18 h 30	/
St-Vincent	GARDIEN Martine REIS Marjorie **Garderie :** 0476/98 92 55	7 h à 8 h 15	15 h 45 à 18 h 30	11 h 30 à 12 h 30
Bellefontaine	LAMBERT Marie-France WARZEL Annabel **Garderie :** 0476/98 92 48	7 h 15 à 8 h 15	15 h 45 à 18 h 30	11 h 30 à 12 h 30
Lahage	FERDINAND Sonia **Garderie :** 063/44 51 32 0476/98 92 58	7 h à 8 h 15	15 h 45 à 18 h 30	11 h 30 à 12 h 30
Rossignol	GRIMONT Mireille LAMBERT Carine **Garderie :** 0476/98 92 32	7 h 15 à 8 h 15	15 h 45 à 18 h 30	11 h 30 à 12 h 30

PLAINE COMMUNALE 2019

Pour les enfants de 3 à 5 ans, 6 à 9 ans et de 10 à 12 ans
Prévoir un casse-croûte pour le midi et les collations
Les inscriptions sont acceptées sous réserve de places disponibles.

Les plaines communales sont destinées uniquement aux enfants répondant au moins à l'une des conditions suivantes :

- au moins l'un des parents, grands-parents ou le tuteur légal est domicilié sur le territoire de la commune de Tintigny
- l'enfant est scolarisé dans une des écoles de l'entité de Tintigny
- au moins un des deux parents est membre du personnel communal.

Lieux : école communale de Tintigny • Rue de France, 18
Horaires : 9 h - 16 h
Garderies : 7 h 30 le matin et jusque 18 h le soir (0,75 €/h)
Prix : 55 €

- **Du 1er au 5 juillet**
  Le mercredi 03/07 : participation à la journée organisée par la Province à Houtopia « l'univers des sens » pour les 6-12 ans
- **Du 8 au 12 juillet**
- **Du 5 au 9 août**
- **Du 12 au 16 août (pas le 15/08)** > Prix : 50 €
- **Du 19 au 23 août**

Durant les cinq semaines, les animatrices proposent des activités variées (bricolages, jeux, sports, balades en forêts sur les chemins balisés...)

Renseignements et/ou inscriptions uniquement à stephanie.denardin@tintigny.be ou 063/44 02 29 ou www.extrascolaire-tintigny.be

Anita Lempereur

Thérapeute Réflexologie Plantaire

Reiki

Han,27 à 6730 Tintigny

+32 0499120013

lempereuranita@hotmail.com

http//www.reiflexôm.be

Horaires d'été

OUVERT TOUS LES JOURS DE LA SEMAINE À MIDI

(brochette de bœuf • frites, pêche au thon • frites, assiette de charcuterie • frites, melon jambon, boulettes sauce tomate • frites, ...)

Tous les jeudis soir : moules • frites

(nature, crème à l'ail, vin blanc)

Repas seniors 7 €

0491 50 02 72

LES WEEK-ENDS RESTENT INCHANGÉS

(fermé le dernier du mois)

CONGÉS ANNUELS DU 12 AU 18 AOÛT INCLUS

30 Grand'Rue • 6730 Tintigny

lavieillegaume@gmail.com

la vieille gaume

restaurant - grillades au feu de bois

Christelle Muttesch

PEDICURE MEDICALE

Soins au cabinet et à domicile

Sur R.D.V. au 0473 49 30 01

Soins médicaux spécifiques sur la région d'Arlon, Habay, Etalle, Tintigny, Florenville et Virton

Rue J.-C. de Hugo, 94 – 6730 BELLEFONTAINE – 063 44 44 66

MEUBLES DRAUX

Literie : BEKA – LAKEBOS
ACOR – AUPING

Chambres de jeunes
Chambres adultes
Salons

PLACARDS SUR MESURE
DRESSING

MARBEHAN ■ 27 Grand-Rue ■ 063/41.13.93

Olea

Indépendant professionnel

Création de pelouse - Taille

Entretien et aménagement de propriété

Olivier François
Rue de Han, 24
b- 6730 Tintigny

+32 478/71 27 83
oleafrancois@gmail.com

Avis à la POPULATION

LES MAROSTIN.BEL

STAGE DE FOOTBALL

Avec ton t-shirt personnalisé du stage …

Où : terrain de football de Jamoigne (complexe sportif du Faing)
Stage d'apprentissage de U6 à U13 : enfants nés entre 2007 et 2014
Quand : du 22 au 26 juillet 2019
Horaires : de 9 h à 16 h
Coût : 75 €
Inscription : **obligatoire par mail pour le mercredi 17 juillet à :**
kyvinclain@hotmail.com en reprenant « NOM + Prénom + âge »
Paiement : IBAN : BE32 7326 8310 9619 pour le mercredi 17 juillet
L'inscription sera prise en compte dès réception du paiement.
Communication : Stage football + Nom prénom + âge.
Infos supplémentaires : 0478/26 55 57 (Gillet Kévin).
La dernière période de la journée se déroulera à la piscine du complexe de Jamoigne.
Prévoir : tenue de football, ses collations, son repas de midi et son sac pour aller à la piscine.

L'encadrement sera effectué par des entraîneurs diplômés (UEFA-B et UEFA-A) de l'union belge de football.

Les MaRosTin.Bel

Initiation Football

Pour tous les enfants nés en 2014 et 2013

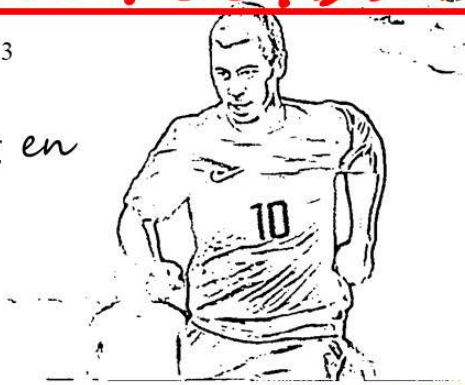

Si tu as envie d'essayer et de t'amuser en jouant au foot, alors rejoins nous :

- Le mercredi 07/08/19 au terrain de Tintigny de 18h à 19h.
- Le mercredi 28/08/19 au terrain de Jamoigne de 18h à 19h.

Infos stage été :

- Pour les enfants nés de 2007 à 2014.
- Groupe d'initiation et groupe d'apprentissage.
- De 9 à 16h sur le site de Jamoigne.
- Infos : 0478 26 55 57

Infos et inscription à fabicemur@hotmail.com ou 0475 59 05 03

MENUISERIE
JACQUES
PORTES-FENETRES

• Chassis bois
• Chassis PVC et alu
• Portes sectionnelles
• Portes intérieures

Rue du Magenot, 36 • B-6740 FRATIN
Tél./Fax : ++35(0)63/67 50 58
GSM : ++32(0)497/27 40 44
Email : menuiserie.jacques@gmail.com

Osez... la noblesse d'un art créatif

Marbrerie CREMER
PIERRES
MARBRES
GRANITS

CARRIERES DU HAINAUT
DISTRIBUTEUR

Place de la Moisson, 7 | 6740 Fratin
Tél.: ++32/(0)63/45 51 33 | info@marbreriecremer.be
Av. de la victoire, 50 | 6840 Neufchâteau
Tél.: ++32/(0)61/27 72 94 | neufchateau@marbreriecremer.be
www.marbreriecremer.be

Syndicat d'Initiative **TINTIGNY A.S.B.L.**

Gaume
TERROIR CRÉATIF

Balades crépusculaires

20 ans déjà !

Bloquez les dates dans votre agenda

Le SI partenaire du Gaume Jazz Festival

Mardi 9 juillet - 19h00
Boucle champêtre entre Etalle et Vance

Commentée par P. Lemaire, 7 km, inaccessible aux poussettes, chiens non admis

Lieu de RDV : carrefour RN83 Etalle-Arlon et route de Sivry vers la ferme Bellevue (1km à l'est d'Etalle)
Balade gratuite

Mardi 23 juillet – 19h00 - Au fil de l'eau

Commentée par Francis Boutet, 7 km, accessible aux poussettes, chiens non admis

Lieu de RDV : Eglise Etalle - Balade gratuite

Mardi 06 août – 19h00 - Balade bucolique autour de Tintigny, Han et Poncelle

7 km, accessible aux poussettes, chiens en laisse admis

Lieu de RDV : Place de l'église à Tintigny - Balade gratuite

Vendredi 23 août – 18h30 - L'éolienne de Saint-Vincent + repas

4 km, accessible aux poussettes, chiens en laisse admis

Lieu de RDV : Eglise de Saint-Vincent

Balade gratuite + 15 € pour le repas

www.si-tintigny.be

Et toujours nos balades bucoliques sur izi.TRAVEL the storytelling platform

tourisme.si.tintigny@gmail.com

Horaire des permanences :
mardi, mercredi et jeudi 13h00 - 17h00
samedi 08h30 - 12h30

SI de Tintigny
Rue Camille Joset 1
6730 Rossignol
0472/45 36 83

CENTRE CULTUREL ROSSIGNOL-TINTIGNY

STAGES ET ATELIERS

DÈS SEPTEMBRE

CUISINE SAUVAGE
PÂTE À SUCRE
VANNERIE
FEUTRE
CHANT

SAVOIR DE LAVOIR
YOGABEL ŒNOLOGIE
THÉÂTRE JEUNES ENVOBEL
TECHNIQUES MIXTES BASSE
TERRE DARCENCIEL GUITARE

INFOS, RÉSERVATIONS & INSCRIPTIONS :

063 41 31 20 - WWW.CCRT.BE

CENTRE CULTUREL
ROSSIGNOL-TINTIGNY

SAISON 2019-2020

21 JUILLET // PIKNIK EKLEKTIK

15 AOÛT // WATER FESTIVAL (ÉTALLE)

22 AOÛT // THÉÂTRE ROYAL DES GALERIES (GÉROUVILLE)

1ER SEPTEMBRE // TAMALA (AVIOTH)

14 SEPTEMBRE // KEVIN & TOM

29 SEPTEMBRE // FÊTE DE LA LAINE

5 OCTOBRE // MONSIEUR WILSON

19 OCTOBRE // QUENTIN DUJARDIN (ÉTALLE)

10 NOVEMBRE // SALON DU JEU - SLAP'S TIC

22, 23, 29 & 30 NOVEMBRE - 6 & 7 DÉCEMBRE // LE NOCHET

23 DÉCEMBRE // POST-SCRIPTUM (GÉROUVILLE)

26 DÉCEMBRE // CIRCORYTHM'OH ! (ÉTALLE)

27 DÉCEMBRE // HABANERA

18 JANVIER // PIERRE-EMMANUEL ALIAS PE

24, 25 & 31 JANVIER - 1ER, 2, 7 & 8 FÉVRIER // THÉÂTRE DU HÉRISSON

7 MARS // FABIAN LE CASTEL

28 MARS // DOMINIQUE RONGVAUX

11 AVRIL // CHASSE AUX ŒUFS

ET PLUS ENCORE À DÉCOUVRIR SUR WWW.CCRT.BE

@culturerossignol

063 41 31 20

info@ccrt.be

CENTRE CULTUREL
ROSSIGNOL-TINTIGNY

AVIS OFFICIEL AUX HABITANTS DE LA COMMUNE DE TINTIGNY

GAUME JAZZ FESTIVAL (9, 10, 11 AOÛT)

VOS TARIFS AVANTAGE GRÂCE AU SOUTIEN DE LA COMMUNE DE TINTIGNY

TARIFS AVANTAGE HABITANTS DE LA COMMUNE DE TINTIGNY	ADULTES	JEUNES
1 JOUR – VE ou SA ou DI – TOUS CONCERTS	15 €	7.50 €
PASS 3 JOURS – TOUS CONCERTS	35 €	17.50 €
ESPACE PLEIN AIR (VE-SA-DI)	GRATUIT	GRATUIT

COMMENT BÉNÉFICIER DE CE TARIF AVANTAGE?

Se présenter chaque jour à l'accueil muni de sa carte d'identité. IMPORTANT : les achats de places en ligne ne concernent pas les habitants de Tintigny !!!

Venez faire la fête, en famille, entre amis et découvrir les multiples couleurs du jazz lors d'un événement musical exceptionnel dans votre commune !

AU PROGRAMME : RHODA SCOTT, LE CHANTEUR BRÉSILIEN LENINE, GREG HOUBEN "UN BELGE À RIO", THOMAS DE POURQUERY (VICTOIRE DU JAZZ), ENTRE AUTRES,...
DANS UNE AMBIANCE CHALEUREUSE LÉGENDAIRE

DANS L'ESPACE PLEIN AIR GRATUIT POUR LES HABITANTS DE LA COMMUNE

VE 9/08
ESINAM
LUX FRIDAY JAM SESSION
BIG BAND ET COMBOS DU STAGE DE JAZZ

SA 10/08
LES P'TITS GAUMAIS DU JAZZ &
"GREG HOUBEN TRIO" (JEUNE PUBLIC)
BELCIRQUE
ODESSALAVIE
THE STRIDE BROTHERS
LADY F (FESTIF)

DI 11/08
CARTE BLANCHE À RUDY MATHEY
THE FUNKY BODDING
EVA FERNÁNDEZ TRIO
PAPAYAZZ (FINAL FESTIF)

Espace Public Numérique DE TINTIGNY

LES @TELIERS EPN POUR LES MOIS DE JUILLET-AOÛT

2-3 juillet > Smartphone

Envie de vous mettre au smartphone ? Apprendre à l'utiliser ? À votre rythme et sans stress ! Vous possédez un smartphone et vous voulez l'utiliser de façon optimum ? Les smartphones se connectent à Internet. Ils permettent donc de naviguer sur le web, de télécharger et lire des musiques ou des films, de fonctionner comme un GPS, de gérer une boite mail et un agenda, tout cela grâce au téléchargement de nombreuses applications.

9-10 juillet > Classer mes photos

Apprendre à importer, trier et classer ses photos dans son ordinateur pour ne plus jamais les perdre, grâce au cloud. Un petit tour par Google Photo pour stocker, trier, retoucher et sauvegarder ses photos en ligne. Aussi bien sur son smartphone, tablette et PC.

30-31 juillet > Géocaching

Le géocaching, c'est très simple : d'un côté, des boîtes cachées dans le monde entier. De l'autre, un site web qui reprend les coordonnées géographiques de toutes ces boîtes. Et au milieu : toi. Ton but ? Partir à leur recherche et, en signe de victoire, signer le petit journal de visite qui se trouve dedans. Un atelier ludique et pratique. Premier jour : découverte de l'application et deuxième jour : sur le terrain pour découvrir les caches aux alentours de Tintigny.

6-7 août > Smartphone spécial été

Atelier pratique pour découvrir les nouveautés au niveau des smartphone Android. Découverte des applications les plus utiles avant et après vos vacances : GPS, traitement photos, applis nutrition et santé. Dangers et arnaques.

27-28 août > La vidéo c'est facile !

Tout le monde fait des petites vidéos, avec une caméra, avec son smartphone. Au travers de cet atelier, découvrez comment réussir ses prises de vues, comment ranger et compiler ses rushs, comment booster facilement une vidéo, rajouter un titre, des effets de transition, de la musique, … le tout avec des programmes gratuits et ludiques.

Patrick Weyders | patrick.weyders@halledehan.be | Tél. : 063/45 03 48
OÙ ? Espace Public Numérique de Tintigny (locaux de la Halle de Han)
Han, 36 – 6730 Tintigny | Infos : 063/44 00 60

epn :-) de Wallonie · Centre de Développement Rural · Commune de Tintigny · Wallonie

Han, 36 – Tintigny
Tel. : 063 44 00 60
info@halledehan.be
www.halledehan.be
www.facebook.com/halledehan

En juillet-août à la HALLE DE HAN

Nos formations pour demandeurs d'emploi

Vente – Accueil – Logistique
Séances d'info : jeudi 4 juillet et lundi 29 juillet à 9 h 00
Pour le module débutant le 02/09/2019 jusqu'au 28/02/2020

Orientation Professionnelle
Séances d'info : jeudi 18 juillet et vendredi 26 août à 9 h 00
Pour le module débutant le 09/09/2019 jusqu'au 20/12/2019

Commis de Cuisine
Entrées permanentes – Séances d'info le mercredi 10 juillet et le mercredi 14 août à 9 h 00

PMTIC
Pas encore tout à fait à l'aise avec votre ordinateur ?
Formation de 48 heures sur des thèmes variés : apprendre comment fonctionne un ordinateur, tablette ainsi que d'autres outils numériques, apprendre à créer des documents et des feuilles de calcul à travers des logiciels bureautiques, à rechercher des infos sur Internet et à les organiser, à utiliser de façon responsable les outils actuels de communication et de partage tels que l'e-mail ou les réseaux sociaux, etc.
Entrées permanentes

Toutes les infos sur www.halledehan.be/formations ou 063 44 00 60

Appel à initiatives semaine du commerce équitable 2019
8è édition proposée par la Plateforme du Commerce Equitable en Province de Luxembourg
Pourquoi juste consommer quand on peut consommer juste ?
L'appel est ouvert à tout projet qui se déroulera sur le territoire de la province de Luxembourg durant la semaine du commerce équitable du
mercredi 2 au samedi 12 octobre 2019.
Clôture des inscriptions le 26 juillet 2019

Toutes les infos sur www.luxembourgequitable.be

Le marché fermier de Han : lieu de vie, lieu de rencontres

Couvert et chauffé, le marché réunit une vingtaine de producteurs
et un coin vrac avec plus de 50 références. Chaque vendredi à partir de 17 h 00.

Menu de saison (aussi en mode végétarien)

En été : barbecue tous les 15 jours : les vendredis 5 et 19 juillet et les 2, 16 et 30 août

Vendredi 2 août : concert OFF du Gaume Jazz !

Bienvenue à toutes et tous !

CENTRE POLYVALENT DE COMPÉTENCES
orientation professionnelle et personnelle : insertion socio-professionnnelle informatique de base : vente – accueil – logistique : commis de cuisine : traiteur : produits du terroir : marché fermier : location de salle : studio graphique

01/01 2019 03/05/2019
15 h 15 Samedi

Agenda JUILLET-AOÛT 2019

Date	Heure	Organisation	Lieux
Juillet			
Ven 05	17 h 00	Marché fermier	Halle de Han
Ven 05	18 h 00	Apéro des 5 Fontaines	cour du château, Bellefontaine
Dim 07		Brocante	Tintigny
Mar 09	19 h 00	Balade crépusculaire : Boucle champêtre entre Etalle et Vance	
Ven 12	17 h 00	Marché fermier	Halle de Han
Ven 19	17 h 00	Marché fermier	Halle de Han
Sam 20	19 h 00	Balade et Dégustations Cuisine sauvage 5 ou 10 km	Breuvanne
Sam 20		80' Le retour	Salle La Breuvannoise Breuvanne
Dim 21	23 h 00	Feu d'artifice	Tintigny
Mar 23	19 h 00	Balade crépusculaire : Au fil de l'eau à Etalle	
Ven 26	17 h 00	Marché fermier	Halle de Han
Août			
Ven 02	17 h 00	Marché fermier	Halle de Han
Mar 09	19 h 00	Balade crépusculaire : Balade bucolique autour de Tintigny, Han et Poncelle	
Ven 09	17 h 00	Marché fermier	Halle de Han
Ven 09		Gaume Jazz Festival	Rossignol
Sam 10		Gaume Jazz Festival	Rossignol
Dim 11		Gaume Jazz Festival	Rossignol
Ven 16	17 h 00	Marché fermier	Halle de Han
Dim 18		Apéro villageois	Tintigny
Ven 23	17 h 00	Marché fermier	Halle de Han
Ven 23	18 h 30	Balade crépusculaire : L'éolienne de Saint-Vincent + repas	
Ven 30	17 h 00	Marché fermier	Halle de Han

Rôles de GARDE

Principe de la garde

Quand vous ferez appel à un médecin le week-end, il vous suffira de faire le n° 1733 attribué à la garde de médecine générale.
La garde est réservée aux urgences et est assurée en dehors des heures habituelles d'ouverture de la manière suivante :

Quand :
Du vendredi 20 h 00 au lundi 8 h 00 et les jours fériés légaux (la veille dès 20 h 00 au lendemain 8 h 00)

Comment :
Dans certains cas (appel GSM, numéro privé, …) votre code postal vous sera demandé. Quelques questions vous seront posées pour évaluer le degré d'urgence de l'intervention. Un rendez-vous vous sera ensuite donné au poste de garde.

Où ?
Le Poste Médical de Garde se situe rue de France entre l'école et le siège de la police locale.

PHARMACIE DE GARDE ?

Pour connaître votre pharmacie de garde veuillez consulter

www.pharmacie.be
ou composer le 0903 99 000

Service de garde réservé aux urgences.
Le cas échéant, un honoraire de garde vous sera facturé.

En semaine, le nom du pharmacien de garde est affiché à la porte ou à la fenêtre des pharmacies du rôle de garde.

Promotions juillet 2019

DRINK-MARKET (PRIX ENLEVÉS T.T.C.)

DAUNE HABARU
Zoning du Magenot - Rue de Hertanchamp, 3
6740 Sainte-Marie-sur-Semois
daune.habaru@skynet.be
Tél. : 063/45 00 45
Fax : 063/45 65 00
www.daune-habaru.com

Du 21/06 au 04/07

Jupiler
24 x 0,25 L 13,15 €
24 x 0,33 L 15,95 €

Jupiler 0,0
24 x 0,25 L 14,95 €

PURE BLONDE 24 x 0,25 L 15,90 €
2 casiers + 1 ticket tombola/BBQ

Du 01/07 au 14/07

Hoegaarden Blanche
6 x 0,25 L 4,20 €
24 x 0,25 L 16,65 €
2ème pack à 50 %

Abbaye de Leffe 0,0
4 x 0,33 L
3 + 1 gr.
2,95 €

Du 21/06 au 12/07

HAPKIN 4 x 0,33 L 4,95 €

Du 21/06 au 04/07

Cuvée des Trolls
6 x 0,25 L
5 + 1 gr. 4,80 €

Du 21/06 au 04/07

Chimay Dorée
1 x 0,33 L
1,10 €
12 bts + 1 paire de lunettes de soleil

Duvel
6 x 0,33 L
Tripel Hop
4 x 0,33 L
2 packs + le roman « L'HÉRITAGE »

La Chouffe 4 x 0,33 L 5,75 €
2 packs + 1 duopack gr.

Liefmans Fruitesse
4 x 0,25 L 3,95 €
1 pack + 1 bt Yell'oh gr.

fuzetea 24 x 0,20 L
21 + 3 gr.

Looza Orange
6 x 1 L
5 + 1 gr. 10,45 €

Schweppes 1 x 1,5 L 2,25 €

Du 21/06 au 06/07

Perrier 6 x 0,50 L
Vittel 6 x 1,5 L
Contrex 6 x 1,5 L
2 + 1 gr.

evian 6 x 0,50 L
5 + 1 gr. 2,90 €

Gerolsteiner 6 x 0,50 L
5 + 1 gr. 2,50 €

DÉGUSTATION CORONA : SAMEDI 6 JUILLET

Cava Monistrol
Seleccion Especial
0,75 L
7,55 €

Royal O'Porto Rosé
0,75 L
12,75 €
1 bt + 1 verre

Sangria
Salud Quint
20,90 €
2 bibs 3 L
+ 1 mini carafe

Vin Vegan
Côtes de Provence Rosé
Château de Roquefeuille
0,75 L 11,95 €
1,5 L 25,20 €

Vin Bio & Vegan
Mas de Lunes
Languedoc
Grès de Montpellier
0,75 L
10,95 €

Vins du Douro
Portugal 0,75 L
Porca de Murca
Blanc – Rouge
5,95 €
10 + 2 gr.

Vins de la Rioga
Espagne 0,75 L
Lagunilla Tempranillo
Blanc 6,95 €
Lagunilla Réserva
Rouge 8,35 €

Cubis 3 L
Languedoc Roussillon
Blanc – Rosé – Rouge
~~16,45 €~~ 14,50 €

Jours et heures d'ouverture
Lun - Mar - Mer - Jeu - Ven 9 h 00 - 12 h 00 et de 13 h 00 - 18 h 00 - *Sam* 9 h 00 - 12 h et de 13 h 30 - 18 h 00

Offres valables sauf erreur d'impression

La Boîte aux IDÉES

401ème parution Juillet-août 2019

Des petites annonces, des activités, des nouvelles des villages ?
Vite, transmettez-les à la Boîte aux Idées
Parution gratuite
Tél. : 063/44 00 67 ou 063/ 44 61 39
E-mail : studio.graphique@halledehan.be

Petites annonces

A vendre : 4 pneus hiver, 215/55R17, marque Sava Eskimo HP2, servis 1 hiver. Prix : 160 €.
Tél. : 0472/366 219

A vendre : vélo femme, très peu servi : 75 €.
Tél. (à partir de 17 h) : 0479/26 74 85

Trouvé : à Bellefontaine, dans la cour du château, petite paire de boucles d'oreilles en argent pour enfant. Tél. : 0498/61 07 30

Cherche : personne pouvant garder enfant (sur Tintigny) tôt le matin et le conduire à l'école, à partir de septembre, horaire à convenir. Tél. : 0492/85.97.94

Contacts

POUR RAPPEL
la revue communale ne paraît pas en août…
Toute l'équipe vous souhaite un très bel été.
Enjoy !

Bellefontaine

(Cour du château)

L'apéro des 5 Fontaines

Paëlla géante

Bar à frites

Ambiance musicale

Bières locales

Entrée gratuite !

exclusif !!!
Sono Sideral
de retour à
Bellefontaine !

Org. :

Vendredi

5 juillet dès 18h