

Votre commune vos projets

Nouveau Programme Communal de Développement Rural



Personnes relais des villages, membres de la
Commission Locale de Développement rural (CLDR)



Les objectifs de développement
les projets pour atteindre
les objectifs



Les résultats de la consultation et le déroulement
d'une opération de développement rural

Le tableau récapitulatif des
projets du PCDR



Les projets et actions
qui seront réalisés en priorité



4300 habitants pour envisager l'avenir
des villages de Tintigny. Autant d'idées, autant d'avis à partager !
Des rencontres villageoises conviviales sont prévues.

Tintigny	Lundi 12 mars	Ecole communale
Bellefontaine	Mardi 13 mars	Salle de musique
Ansart	Lundi 19 mars	Ancienne buvette du foot
Breuvanne	Mercredi 21 mars	La Breuvannoise
Rosignol	Lundi 26 mars	Maison de village
Saint-Vincent	Lundi 16 avril	Salle polyvalente de l'école communale
Han	Mardi 17 avril	Halle de Han
Lahage	Lundi 23 avril	Véranda de l'école communale
Poncelle	Mercredi 25 avril	Salle privée (rue de la Veillée)

Début des réunions à 20 h

Bienvenue à toutes et tous !

A vos agendas

**DANS QUELQUES SEMAINES
LA 2^{ÈME} OPÉRATION
DE DÉVELOPPEMENT RURAL !**

Nous vous attendons nombreux...

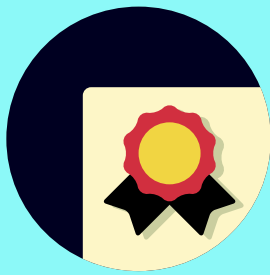

Votre 1^{ère} Opération de Développement Rural

7 gros projets pour un montant total de 6.014.353 €, dont 3.948.980 € de subsides Développement Rural de la Région Wallonne.

La Halle de Han



La maison de village de Rossignol

Ses abords et le mini-réseau de chaleur avec l'école



L'aménagement de places

La place du Champ de Foires à Tintigny



La place du 120^e à Bellefontaine



Les venelles au sein des villages



Tintigny :
liaison rue des Minières
rue de France à Tintigny



Ansart • Han : liaison et passerelle sur la Semois

Liaisons école • Villemont et
foot • rue d'Orval à Bellefontaine



Rossignol :
venelle de la rue des roses
et liaison église-école

D'autres projets issus du PCDR, non-subventionnés en développement rural...

- L'aménagement du local du SI et du centre culturel <
- L'aménagement de plaines de jeux dans les villages <
- La construction de maisonnettes pour personnes âgées au Gros Terme à Tintigny <
- ... <



...et de nombreuses actions pour dynamiser la commune

En 10 ans, les habitants impliqués au sein de la Commission Locale de Développement Rural se sont penchés sur de nombreux sujets, avec des concrétisations à la clé !



Petit patrimoine

La réalisation d'un fichier des richesses, première action d'inventaire du petit patrimoine local.



Aînés

La réalisation d'une enquête auprès des aînés. Une brochure d'information à destination des aînés est aussi en cours de préparation en partenariat avec le Plan de Cohésion Sociale.

La CLDR a été associée à la constitution du GAL et Parc naturel de Gaume.



Fondation Rurale de Wallonie

Fabienne Zevenne et Amélie Cremers
Equipe Régionale Semois-Ardenne
f.zevenne@frw.be • a.cremers@frw.be
Rue de France, 19A à Tintigny
063 44 02 02

Administration communale

Benoît Piedbœuf • Bourgmestre
0475 50 23 94 • bp59@yahoo.fr
Mylène Ney • employée communale
063/44 02 15 • mylene.ney@tintigny.be

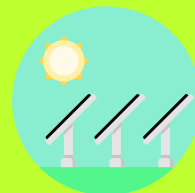

Energie

L'organisation de soirées d'informations sur les primes en matière d'énergie, l'étude du développement éolien sur le territoire communal, et plus récemment l'implication dans PEP'S Lux, pour que la commune soit un territoire à énergie positive !



Mobilité

L'étude d'une proposition de points-nœuds cyclables menée au niveau provincial, mais aussi de nombreuses réflexions de sécurité routière et de promotion de la mobilité douce.



Fleurissement des villages

Avec à la clé la participation des villages de Bellefontaine, Breuvanne et Rossignol au challenge provincial des villages fleuris !



Une initiative de la Commune de Tintigny, avec l'accompagnement de la Fondation Rurale de Wallonie.